Andrej Lazarov

Digitally signed by Andrej Lazarov
Date: 2022.12.16 12:19:23 +01'00'

3. ИДЕЕН ПРОЕКТ

ЕВРО ДЕКОР ДОО, СКОПЈЕ

	Место: КП бр. КП бр. 3796, 3806, 3807, 3809, 3810, 3923/1, 3923/2, 3924, 3925, 3926, 3927, 3928, 3929, 3930, 3931, 3933, 3934, 3935, 3936, 3937, 3938, 3939, 3940, 3941, 3942, 3943, 3944, 3945, 3946, 3947, 4104, 4106, 4108, 4109/1, 4109/2, 4109/3, 4110, 4111, 4123, 4124, КО СУШИЦА, НОВО СЕЛО
Инвеститор:	ЕКОВАТ ГРУП ДОО
Предмет:	ИДЕЕН ПРОЕКТ
Извршител:	ЕВРО ДЕКОР ДОО
Адреса:	Ул:“Ристо Равановски“ бр.1 1000 Скопје
Фаза:	АРХИТЕКТУРА
Технички број:	04 - 09/2022
Датум на изработка:	12, 2022год.

РАБОТЕН ТИМ:

Главен проектант: Андреј Лазаров

С О Д Р Ж И Н А:

О п ш т и п о д а т о ц и

Потврда за регистрирана дејност на правното лице (проектантот)

Лиценца за проектирање на градби на правното лице

Решение за именување на проектант и соработници

Овластувања на проектантите

Имотен лист

А.1 Ф А З А: А Р Х И Т Е К Т У Р А- Т е к с т у а л е н д е л

1. Местоположба и карактеристики на локацијата

1.1 Макролокација

1.2 Микролокација

2. Проектна програма

3. Општи податоци

3.1 Сончево зрачење и сончеви патеки

4. Технички опис на проектот

4.1 Избор на фотонапонски панели

4.2 Техничко решение

4.3 Енергетски преобразувачи – инвертори

4.4 Електричен развод

4.5 Заземјување и громобранска инсталација

4.6 Мониторинг и управување

4.7 Разводни табли

4.8 Начин на водење на инсталации

4.9 Општо

А.2 Г р а ф и ч к и д е л

А.2.1 Техничка документација на постојна состојба

А – 01 Ситуација 1:1000

А. 2.2 Техничка документација на новопроектирана состојба

А – 02 Ситуација со диспозиција на фотонапонските панели и околните панели– новопроектирана состојба 1:1000

А – 03 Диспозиција на фотонапонските панели – новопроектирана состојба 1:1000

Број: 0805-50/155020220017700
Датум и време: 2.3.2022 г. 11:10:55

/Електронски издаден документ/

Т Е К О В Н А С О С Т О Ј Б А

ПОДАТОЦИ ЗА СУБЈЕКТОТ	
ЕМБС:	6262872
Целосен назив:	Друштво за производство,градежништво,трговија и услуги ЕВРО-ДЕКОР ДОО увоз-извоз Кочани
Кратко име:	ЕВРО-ДЕКОР ДОО увоз-извоз Кочани
Седиште:	ОХРИДСКА бр.82 КОЧАНИ, КОЧАНИ
Вид на субјект на упис:	ДОО
Датум на основање:	10.9.2007 г.
Времетраење:	Неограничено
Деловен статус:	Активен
***Вид на сопственост:**	Приватна
ЕДБ:	4013007500024
Големина на субјектот:	мал
Организационен облик:	05.3 - друштво со ограничена одговорност
Надлежен регистар:	Трговски Регистар

ОСНОВНА ГЛАВНИНА	
Паричен влог MKD:	0,00
Непаричен влог MKD:	317.200,00
Уплатен дел MKD:	317.200,00
Вкупно основна главнина MKD:	317.200,00

СОПСТВЕНИЦИ	
ЕМБГ/ЕМБС:	0709974493003
Име и презиме/Назив:	ВЛАТКО АРСОВ
Адреса:	ОХРИДСКА бр.82 КОЧАНИ, КОЧАНИ
Тип на сопственик:	Основач/сопственик
Паричен влог MKD:	0,00
Непаричен влог MKD:	285.480,00
Уплатен дел MKD:	285.480,00
Вкупен влог MKD:	285.480,00
Вид на одговорност:	Не одговара

ЕМБГ/ЕМБС:	530830280
Име и презиме/Назив:	Друштво со ограничена одговорност А.Д.М Ренов ле Бланк Меснил-Р.Франција
Адреса:	13 УЛ. НА ПОБЕДАТА бр.931 50 ЛЕ БЛАНК МЕСНИЛ, ЛЕ БЛАНК МЕСНИЛ
Држава:	ФРАНЦИЈА
Тип на сопственик:	Содружник
Паричен влог MKD:	0,00
Непаричен влог MKD:	31.720,00
Уплатен дел MKD:	31.720,00
Вкупен влог MKD:	31.720,00

ДЕЈНОСТИ	
Приоритетна дејност/ Главна приходна шифра:	41.20 - Изградба на станбени и нестанбени згради
ОПШТА КЛАУЗУЛА ЗА БИЗНИС	
Евидентирани се дејности во надворешниот промет	

ОВЛАСТУВАЊА	
Управител	
ЕМБГ:	3103979493007
Име и презиме:	ДИМИТАР МИНОВ
Адреса:	БРЕГАЛНИЧКА бр.6 КОЧАНИ, КОЧАНИ
Овластувања:	Управител,занимање:ССС
Тип на овластување:	Неограничени овластувања во внатрешниот и надворешниот промет
Овластено лице:	Управител

ПОДРУЖНИЦИ	
Подброј:	6262872/1
Назив:	Друштво за производство, градежништво,трговија и услуги ЕВРО-ДЕКОР ДОО увоз-извоз Кочани Подружница АКСИОС
Тип:	Подружница
Адреса:	ТИТОВВЕЛЕШКА бр.79 Б-ЛОКАЛ1/ СКОПЈЕ - ЦЕНТАР, ЦЕНТАР
Приоритетна дејност/ Главна приходна шифра:	71.11 - Архитектонски дејности

ОВЛАСТЕНИ ЛИЦА НА ПОДРУЖНИЦАТА	
ЕМБГ:	0805978493007
Име и презиме:	АНДРЕЈ ЛАЗАРОВ
Адреса:	ДИМИТАР ВЛАХОВ бр.А/2-12 КОЧАНИ, КОЧАНИ
Овластувања:	Раководител

ДОПОЛНИТЕЛНИ ИНФОРМАЦИИ	
КОНТАКТ	
E-mail:	evrodecor@yahoo.com

Напомена:
Во тековната состојба прикажани се само оние податоци за кои има запишана вредност.

*Видот на сопственоста се определува врз основа на својството на основачот/содружникот /сопственикот и служи исклучиво за статистички цели на Државниот завод за статистика на Република Северна Македонија

Правна поука: Против овој реален акт може да се изјави приговор до Централниот регистар на Република Северна Македонија во рок од 8 дена од денот на приемот.

Република Македонија
МИНИСТЕРСТВО ЗА ТРАНСПОРТ И ВРСКИ

Врз основа на член 38 став (1) и член 16 став (2) од Законот за градење („Службен весник на Република Македонија“ бр.130/09, 124/10, 18/11, 36/11, 54/11, 13/12, 39/12,144/12, 25/13, 79/13, 137/13, 163/13, 27/14, 28/14, 42/14, 115/14, 149/14, 187/14, 44/15, 129/15, 217/15, 226/15, 30/16, 31/16, 39/16 и 71/16), Министерство за транспорт и врски издава:

ЛИЦЕНЦА А
ЗА ПРОЕКТИРАЊЕ НА ГРАДБИ ОД ПРВА КАТЕГОРИЈА

НА

Друштво за производство, градежништво, трговија и услуги
ЕВРО-ДЕКОР ДОО увоз-извоз Кочани

(назив, седиште, адреса и ЕМБС на правното лице)

ул.ОХРИДСКА бр.82 КОЧАНИ, КОЧАНИ, ЕМБС:6262872

ЛИЦЕНЦАТА Е СО ВАЖНОСТ ДО: **27.04.2025 година**

Број: **П.386/А**

27.04.2018 година
(ден, месец и година на издавање)

МИНИСТЕР

Горан Сугарески

Во согласност со Законот за градење („Службен весник на Република Македонија“ број 130/2009, 124/10, 18/11, 36/11, 54/11, 13/12, 144/12, 25/13, 79/13, 137/13, 163/13, 27/14, 28/14, 42/14, 115/14, 149/14, 187/14, 44/15, 129/15, 217/15 и 226/15) и Правилникот за содржината, означувањето, заверката на проектот од страна на одговорните лица и начинот на користење на електронските записи (Сл. Весник на Р.Македонија бр. 24/2011) за изработка на , “Евро - Декор” ДОО го издава следното

РЕШЕНИЕ

ЗА ИЗРАБОТКА НА ИДЕЕН ПРОЕКТ ***ЗА ИЗГРАДБА НА ФОТОНАПОНСКА ЦЕНТРАЛА СО ИНСТАЛИРАНА МОЌНОСТ НАД 1000 kW на ГП 2***, СО ТЕХНИЧКИ БРОЈ 04-09/2022, СЕ НАЗНАЧУВААТ:

ФАЗА АРХИТЕКТУРА:	
Одговорен проектант:	
	Андреј Лазаров, дипл.инж.арх.
Соработник :	
	Кристина Делева, маг.инж.арх.

ЕВРО ДЕКОР ДОО, Скопје

Управител:

Андреј Лазаров

Andrej Lazarov

Digitally signed by Andrej Lazarov
Date: 2022.12.16 11:55:02 +01'00'

Република Северна Македонија
КОМОРА НА ОВЛАСТЕНИ АРХИТЕКТИ
И ОВЛАСТЕНИ ИНЖЕНЕРИ

Врз основа на член 17 став 2 од Законот за градење „Службен весник на Република Македонија“ бр.70/2013-пречистен текст, 79/2013, 137/2013, 163/2013, 27/2014, 28/2014, 42/2014, 115/2014, 149/2014, 187/2014, 44/2015, 129/2015, 217/2015, 226/2015, 30/2016, 31/2016 , 39/2016, 71/2016 и 132/2016, 35/2018, 64/2018, 168/2018, 244/2019, 18/2020), Комората на овластени архитекти и овластени инженери издава

ОВЛАСТУВАЊЕ А

ЗА ИЗРАБОТКА НА ПРОЕКТНА ДОКУМЕНТАЦИЈА

од

АРХИТЕКТУРА

на

АНДРЕЈ ЛАЗАРОВ

дипломиран инженер архитект (NQF VII_1)

со подмирување на членарината за секоја тековна година
овластувањето важи до 11.12.2026 год.

Број: **1.1111**

Издадено на: 12.12.2021 год.

Претседател на
Комората на овластени архитекти
и овластени инженери

М-р Кристинка Радевски
дипл.инж.арх.

ПОЛНОМОШНО

Јас, Ристо Гацев, со *ЕМБГ 2806981450177*, со седиште на ул. "Кочо Рацин" бр. 12, Гевгелија и А1801496 управител на фирмата Ековат-груп доо Ново село со едб 4067022502044 и м.б. 7582811 го ополномоштувам лицето ***Андреј Лазаров***, управител на друштво за производство, градежништво, трговија и услуги ***„ЕВРО ДЕКОР" ДОО*** увоз-извоз Кочани, со адреса ул."Охридска" бр.82, Кочани, со број на лична карта *А2524097* и ЕМБГ *0805978493007*, да во мое име ги спроведе активностите за поднесување на барање за одобрување на:

„Проектна програма за урбанистички проект вон опфат на урбанистички план за ГП 1 со намена Е1.13 – градби за производство на електрична енергија од обновливи извори- фотоволтаична електрана со капацитет поголем од 1MW во КО Сушица, Општина Ново Село" како и ***"Урбанистички проект вон опфат на урбанистички план за ГП 1 со намена Е1.13 – градби за производство на електрична енергија од обновливи извори- фотоволтаична електрана со капацитет поголем од 1MW во КО Сушица, Општина Ново Село";***

„Проектна програма за урбанистички проект вон опфат на урбанистички план за ГП 2 со намена Е1.13 – градби за производство на електрична енергија од обновливи извори- фотоволтаична електрана со капацитет поголем од 1MW во КО Сушица, Општина Ново Село" како и ***"Урбанистички проект вон опфат на урбанистички план за ГП 2 со намена Е1.13 – градби за производство на електрична енергија од обновливи извори- фотоволтаична електрана со капацитет поголем од 1MW во КО Сушица, Општина Ново Село";***

„Проектна програма за урбанистички проект вон опфат на урбанистички план за ГП 3 со намена Е1.13 – градби за производство на електрична енергија од обновливи извори- фотоволтаична електрана со капацитет поголем од 1MW во КО Сушица, Општина Ново Село" како и ***"Урбанистички проект вон опфат на урбанистички план за ГП 3 со намена Е1.13 – градби за производство на електрична енергија од обновливи извори- фотоволтаична електрана со капацитет поголем од 1MW во КО Сушица, Општина Ново Село";***

„Проектна програма за урбанистички проект вон опфат на урбанистички план за ГП 4 со намена Е1.13 – градби за производство на електрична енергија од обновливи извори- фотоволтаична електрана со капацитет поголем од 1MW во КО Сушица, Општина Ново Село" како и ***"Урбанистички проект вон опфат на урбанистички план за ГП 4 со намена Е1.13 – градби за производство на електрична енергија од обновливи***

РЕПУБЛИКА СЕВЕРНА М
за подрачјето на Основ
НОТАР
АНТОНИС
ЈАНЧЕВ
ГЕВГЕЛИЈА

CamScanner

извори- фотоволтаична електрана со капацитет поголем од 1MW во КО Сушица, Општина Ново Село" и
„Проектна програма за урбанистички проект вон опфат на урбанистички план за ГП 5 со намена Е1.13 – градби за производство на електрична енергија од обновливи извори- фотоволтаична електрана со капацитет поголем од 1MW во КО Сушица, Општина Ново Село" како и ***"Урбанистички проект вон опфат на урбанистички план за ГП 5 со намена Е1.13 – градби за производство на електрична енергија од обновливи извори- фотоволтаична електрана со капацитет поголем од 1MW во КО Сушица, Општина Ново Село";***

и го овластувам да ме застапува пред сите надлежни институции во постапката и водење на сите постапки поврзани со истото, до нивно завршување, и сите други потребни барања и постапки кои се поврзани со постапката на електронскиот систем за урбанизам *https://www.e-urbanizam.mk* .

Давател на полномошно:

Ристо Гацев

_____

29.04.2022, Гевгелија

Друштво за производство, трговија и услуги ЕКОВАТ-ГРУП доо * Ново Село *

МАКЕДОНИЈА ОСН. СУД ВО

Јас, НОТАР Антонио Јанчев

за подрачјето на Основен суд Гевгелија ул. Борис Карпузов бр.4 Гевгелија

Потврдувам дека
за Друштво за производство, трговија и услуги ЕКОВАТ-ГРУП Ново Село ДОО, ул.Маршал Тито бр.44, Ново Село, ЕМБС: 7582811, ,застапникот по закон Ристо Гацев, ул.Кочо Рацин бр.12, Гевгелија, во мое присуство своерачно го потпиша писменото,
Идентитетот на учесникот го утврдив самиот врз основа на лична карта бр.: А1801496 Издадена од МВР Гевгелија

Потписот - ракознакот на писменото е втиснат.

Согласно чл. 86 став (4) од Законот за нотаријатот, учесниците се известени дека нотарот не е одговорен за содржината на писменото ниту е должен да испитува дали учесниците се овластени за таа правна работа.

Нотарската такса за заверка по тарифен број 10 т. 2 од Законот за судски такси во износ од 50 денари наплатена и поништена на примерокот кој останува за архивирање.

Нотарската награда е пресметана во износ од 100 денари.

Број УЗП 1342/2022

Во Гевгелија 29.04.2022

НОТАР

Антонио Јанчев

РЕПУБЛИКА СЕВЕРНА МАКЕДОНИЈА
за подрачјето на Основниот суд во
НОТАР
АНТОНИО
ЈАНЧЕВ
ГЕВГЕЛИЈА

CamScanner

П О Л Н О М О Ш Н О

Друштвото за угостителство, трговија и производство **Лебед-АС ДООЕЛ**, увоз-извоз, Ново Село, со ЕМБС 5103240, го ополномоштува лицето **Андреј Лазаров**, управител на друштво за производство, градежништво, трговија и услуги **„ЕВРО ДЕКОР" ДОО** увоз-извоз Кочани, со адреса ул."Охридска" бр.82, Кочани, со број на лична карта А2524097 и ЕМБГ 0805978493007, да во негово име ги спроведе активностите за поднесување на барање за одобрување на:

1. **„Проектна програма за урбанистички проект вон опфат на урбанистички план за ГП 1 со намена Е1.13 – градби за производство на електрична енергија од обновливи извори- фотоволтаична електрана со капацитет поголем од 1MW во КО Сушица, Општина Ново Село"** како и **"Урбанистички проект вон опфат на урбанистички план за ГП 1 со намена Е1.13 – градби за производство на електрична енергија од обновливи извори- фотоволтаична електрана со капацитет поголем од 1MW во КО Сушица, Општина Ново Село";**

2. **„Проектна програма за урбанистички проект вон опфат на урбанистички план за ГП 2 со намена Е1.13 – градби за производство на електрична енергија од обновливи извори- фотоволтаична електрана со капацитет поголем од 1MW во КО Сушица, Општина Ново Село"** како и **"Урбанистички проект вон опфат на урбанистички план за ГП 2 со намена Е1.13 – градби за производство на електрична енергија од обновливи извори- фотоволтаична електрана со капацитет поголем од 1MW во КО Сушица, Општина Ново Село";**

3. **„Проектна програма за урбанистички проект вон опфат на урбанистички план за ГП 3 со намена Е1.13 – градби за производство на електрична енергија од обновливи извори- фотоволтаична електрана со капацитет поголем од 1MW во КО Сушица, Општина Ново Село"** како и **"Урбанистички проект вон опфат на урбанистички план за ГП 3 со намена Е1.13 – градби за производство на електрична енергија од обновливи извори- фотоволтаична електрана со капацитет поголем од 1MW во КО Сушица, Општина Ново Село";**

4. **„Проектна програма за урбанистички проект вон опфат на урбанистички план за ГП 4 со намена Е1.13 – градби за производство на електрична енергија од обновливи извори- фотоволтаична електрана со капацитет поголем од 1MW во КО Сушица, Општина Ново Село"** како и **"Урбанистички проект вон опфат на урбанистички**

план за ГП 4 со намена Е1.13 – градби за производство на електрична енергија од обновливи извори- фотоволтаична електрана со капацитет поголем од 1MW во КО Сушица, Општина Ново Село"

5. **„Проектна програма за урбанистички проект вон опфат на урбанистички план за ГП 5 со намена Е1.13 – градби за производство на електрична енергија од обновливи извори- фотоволтаична електрана со капацитет поголем од 1MW во КО Сушица, Општина Ново Село"** како и **"Урбанистички проект вон опфат на урбанистички план за ГП 5 со намена Е1.13 – градби за производство на електрична енергија од обновливи извори- фотоволтаична електрана со капацитет поголем од 1MW во КО Сушица, Општина Ново Село";**

и го овластува да го застапува пред сите надлежни институции во постапката и водење на сите постапки поврзани со истото, до нивно завршување, и сите други потребни барања и постапки кои се поврзани со постапката на електронскиот систем за урбанизам https://www.e-urbanizam.mk .

Давател на полномашно:

Друштвото за угостителство, трговија и производство
Лебед-АС ДООЕЛ, увоз-извоз, Ново Село

_____

09.2022, Струмица

Јас, НОТАР Јанко Милушев

за подрачјето на Основниот суд во Струмица ул. Ленинова бр. 42

Потврдувам дека
за Друштво за угостителство, трговија и производство, ул.Маршал Тито бр. 44/А , Ново Село, ЛЕБЕД-АС ДООЕЛ увоз-извоз Ново Село ЕМБС: 5103240, управител Ацо Иванов, ул. Маршал Тито бр. 44, Ново Село, во мое присуство своерачно го потпиша писменото,
Идентитетот на учесникот го утврдив самиот врз основа на лична карта бр.: А1636147 Издадена од МВР Струмица

Потписот - ракознакот на писменото е втиснат.

Согласно чл. 86 став (4) од Законот за нотаријатот, учесниците се известени дека нотарот не е одговорен за содржината на писменото ниту е должен да испитува дали учесниците се овластени за таа правна работа.

Нотарската такса за заверка по тарифен број 10 т. 2 од Законот за судски такси во износ од 50 денари наплатена и поништена на примерокот кој останува за архивирање.

Нотарската награда е пресметана во износ од 100 денари.

Број УЗП 1568/2022

Во Струмица 12.09.2022

НОТАР

Јанко Милушев

РЕПУБЛИКА СЕВЕРНА МАКЕДОНИЈА за подрачјето на Основниот суд во НОТАР ЈАНКО МИЛУШЕВ СТРУМИЦА

ЛЕБЕД-АС ДООЕЛ увоз-извоз Ново Село

РЕПУБЛИКА СЕВЕРНА МАКЕДОНИЈА за подрачјето на Основниот суд во НОТАР ЈАНКО МИЛУШЕВ СТРУМИЦА

РЕПУБЛИКА СЕВЕРНА МАКЕДОНИЈА за подрачјето на Основниот суд во НОТАР ЈАНКО МИЛУШЕВ СТРУМИЦА

РЕПУБЛИКА СЕВЕРНА МАКЕДОНИЈА
АГЕНЦИЈА ЗА КАТАСТАР НА НЕДВИЖНОСТИ
1105-13075/2022 од 06.06.2022 12:25:46

Податоци за сертификатот на АКН на Р. Македонија
Издаден на: ELEKTRONSKI ShALTER
Издавач: Makedonski Telekom CA
Сериски број: 5f 25 9d ae
Валиден до: 16.08.2023
Датум и час на потпишување: 06.06.2022 во 12:26:02
Документот е дигитално потпишан и е правно валиден

1105-13075/2022

ИМОТЕН ЛИСТ број: 2134 ПРЕПИС
Катастарска општина: СУШИЦА

ЛИСТ А: ПОДАТОЦИ ЗА НОСИТЕЛОТ НА ПРАВОТО НА СОПСТВЕНОСТ

Ред. бр.	ЕМБГ / ЕМБС	Име и презиме / Назив	Адреса / Седиште	Дел на недвижност	Правен основ на запишување	Бр. на пред. по кој е извршено запишување	Датум и час на запишување
1	5103240	ДРУШТВО ЗА УГОСТИТЕЛСТВО,ТРГОВИЈА И ПРОИЗВОДСТВО ЛЕБЕД-АС ДООЕЛ УВОЗ-ИЗВОЗ НОВО СЕЛО	МАРШАЛ ТИТО 44/А, НОВО СЕЛО	1/1	ДОГОВОР ЗА КУПОПРОДАЖБА НА НЕДВИЖЕН ИМОТ ОДУ.БР. 779/2021 ОД 10.09.2021 ГОД. ОД нОТАР ВЕРИЦА ПАНОВА-СТЕВКОВА ОД СТРУМИЦА	1112-4070/2021	28.09.2021 09:32:53

ЛИСТ Б: ПОДАТОЦИ ЗА ЗЕМЈИШТЕТО (КАТАСТАРСКА ПАРЦЕЛА) И ЗА ПРАВОТО НА СОПСТВЕНОСТ

Број на катастарска парцела		Викано место/улица	Катастарска			Површина во м2	Сопственост / сосопственост / заедничка сопственост	Право преземено при конверзија на податоците од стариот ел.систем	Бр. на евид. лист	Бр. на пред. по кој е извршено запишување	Датум и час на запишување
основен	дел		култура		класа						
3791		ПАПРА	зз	н	4	1285	СОПСТВЕНОСТ			1112-781/2022	24.02.2022 10:47:58
3793		ПАПРА	зз	н	4	867	СОПСТВЕНОСТ			1112-4755/2021	03.11.2021 14:02:43
3794		ПАПРА	зз	н	4	772	СОПСТВЕНОСТ			1112-4433/2021	14.10.2021 13:39:31
3795		ПАПРА	зз	н	4	9146	СОПСТВЕНОСТ			1112-5382/2021	13.12.2021 12:01:24
3796		ПАДИНА	зз	н	3	795	СОПСТВЕНОСТ			1112-5661/2021	29.12.2021 11:53:20
3806		ПАДИАН	зз	н	4	2024	СОПСТВЕНОСТ			1112-4488/2021	18.10.2021 15:43:07
3807		ПАДИНА	зз	н	4	2349	СОПСТВЕНОСТ			1112-4435/2021	14.10.2021 13:04:28
3810		ПАДИНА	зз	н	4	1133	СОПСТВЕНОСТ			1112-5389/2021	10.12.2021 13:46:55
3816		ПАДИНА	зз	н	4	1697	СОПСТВЕНОСТ			1112-5392/2021	14.12.2021 09:04:19
3921		ДОБРАВА	зз	н	4	2985	СОПСТВЕНОСТ			1112-1022/2022	04.03.2022 14:24:30
3923	1	ПАДИНА	зз	н	3	1397	СОПСТВЕНОСТ			1112-4192/2021	01.10.2021 15:18:52
3923	2	ПАДИНА	зз	н	3	1416	СОПСТВЕНОСТ			1112-	04.10.2021 10:49:11

РЕПУБЛИКА СЕВЕРНА МАКЕДОНИЈА
АГЕНЦИЈА ЗА КАТАСТАР НА НЕДВИЖНОСТИ
1105-13075/2022 од 06.06.2022 12:25:46

1105-13075/2022

ИМОТЕН ЛИСТ број: 2134 ПРЕПИС
Катастарска општина: СУШИЦА

ЛИСТ Б: ПОДАТОЦИ ЗА ЗЕМЈИШТЕТО (КАТАСТАРСКА ПАРЦЕЛА) И ЗА ПРАВОТО НА СОПСТВЕНОСТ

Број на катастарска парцела		Викано место/улица	Катастарска			Површина во м2	Сопственост / сосопственост / заедничка сопственост	Право преземено при конверзија на податоците од стариот ел.систем	Бр. на евид. лист	Бр. на пред. по кој е извршено запишување	Датум и час на запишување
основен	дел		култура		класа						
										4213/2021	
3924		ПАДИНА	зз	н	4	3398	СОПСТВЕНОСТ			1112-1655/2022	12.04.2022 10:16:36
3925		ПАПРА	зз	н	4	1075	СОПСТВЕНОСТ			1112-4221/2021	04.10.2021 10:15:00
3926		ПАДИНА	зз	н	6	1389	СОПСТВЕНОСТ			1112-4169/2021	30.09.2021 14:57:52
3927		ПАДИНА	зз	н	4	2023	СОПСТВЕНОСТ			1112-4217/2021	04.10.2021 10:22:42
3928		ПАДИНА	зз	н	4	1141	СОПСТВЕНОСТ			1112-431/2022	01.02.2022 11:40:01
3929		ПАДИНА	зз	н	4	1262	СОПСТВЕНОСТ			1112-4436/2021	14.10.2021 13:35:32
3930		ПАДИНА	зз	н	4	968	СОПСТВЕНОСТ			1112-4437/2021	15.10.2021 13:31:28
3931		ПАДИНА	зз	н	4	6556	СОПСТВЕНОСТ			1112-4216/2021	04.10.2021 09:05:00
3933		ПАДИНА	зз	н	4	3368	СОПСТВЕНОСТ			1112-5381/2021	10.12.2021 14:16:48
3936		ПАДИНА	зз	н	4	3710	СОПСТВЕНОСТ			1112-1539/2022	01.04.2022 11:22:35
3937		ПАДИНА	зз	н	4	1295	СОПСТВЕНОСТ			1112-4049/2021	23.09.2021 12:58:00
3938		ПАДИНА	зз	н	4	1280	СОПСТВЕНОСТ			1112-4041/2021	23.09.2021 10:02:12
3939		ПАДИНА	зз	н	3	5429	СОПСТВЕНОСТ			1112-4110/2021	28.09.2021 12:31:34
3942		ПАПАР	зз	н	4	758	СОПСТВЕНОСТ			1112-4105/2021	29.09.2021 09:45:58
3943		ПАДИНА	зз	н	4	1187	СОПСТВЕНОСТ			1112-4215/2021	04.10.2021 10:36:04
3944		ПАДИНА	зз	н	4	1112	СОПСТВЕНОСТ			1112-4039/2021	23.09.2021 10:23:39

РЕПУБЛИКА СЕВЕРНА МАКЕДОНИЈА
АГЕНЦИЈА ЗА КАТАСТАР НА НЕДВИЖНОСТИ
1105-13075/2022 од 06.06.2022 12:25:46

1105-13075/2022

ИМОТЕН ЛИСТ број: 2134 ПРЕПИС
Катастарска општина: СУШИЦА

ЛИСТ Б: ПОДАТОЦИ ЗА ЗЕМЈИШТЕТО (КАТАСТАРСКА ПАРЦЕЛА) И ЗА ПРАВОТО НА СОПСТВЕНОСТ

Број на катастарска парцела		Викано место/улица	Катастарска			Површина во м2	Сопственост / сосопственост / заедничка сопственост	Право преземено при конверзија на податоците од стариот ел.систем	Бр. на евид. лист	Бр. на пред. по кој е извршено запишување	Датум и час на запишување
основен	дел		култура		класа						
3947		ПАПАР	зз	лз	4	308	СОПСТВЕНОСТ			1112-4105/2021	29.09.2021 09:45:58
3949		ПАПРА	зз	н	4	2208	СОПСТВЕНОСТ			1112-4138/2021	29.09.2021 12:34:08
3950		ПОПРА	зз	н	4	2753	СОПСТВЕНОСТ			1112-4113/2021	29.09.2021 10:26:35
3951		ПАПРА	зз	н	4	1385	СОПСТВЕНОСТ			1112-4199/2021	04.10.2021 11:36:32
3954		ПАПРА	зз	н	4	2522	СОПСТВЕНОСТ			1112-4212/2021	04.10.2021 08:35:09
3955		ПАПАРА	зз	н	4	2153	СОПСТВЕНОСТ			1112-5391/2021	10.12.2021 13:36:22
3956		ПАПРА	зз	н	4	788	СОПСТВЕНОСТ			1112-4123/2021	28.09.2021 13:41:52
3957		ПАПРА	зз	н	4	2007	СОПСТВЕНОСТ			1112-5386/2021	13.12.2021 14:56:40
3959		ПАПРА	зз	н	4	3802	СОПСТВЕНОСТ			1112-4745/2021	03.11.2021 10:18:07
3962		ПАПРА	зз	н	4	2225	СОПСТВЕНОСТ			1112-4218/2021	04.10.2021 09:12:09
3963		ПАПРА	зз	н	4	1950	СОПСТВЕНОСТ			1112-4044/2021	23.09.2021 09:15:41
3968		ПОДАР	зз	н	4	1050	СОПСТВЕНОСТ			1112-4111/2021	29.09.2021 10:19:19
4086		ПРОКОР	зз	н	4	1156	СОПСТВЕНОСТ			1112-4403/2021	13.10.2021 14:02:14
4087		ПРОКОР	зз	н	4	994	СОПСТВЕНОСТ			1112-4112/2021	28.09.2021 12:44:37
4090		ПАПРА	зз	н	3	2170	СОПСТВЕНОСТ			1112-5523/2021	20.12.2021 13:30:40
4091		ПАПРА	зз	н	4	5015	СОПСТВЕНОСТ			1112-5498/2021	17.12.2021 13:49:44

РЕПУБЛИКА СЕВЕРНА МАКЕДОНИЈА
АГЕНЦИЈА ЗА КАТАСТАР НА НЕДВИЖНОСТИ
1105-13075/2022 од 06.06.2022 12:25:46

1105-13075/2022

ИМОТЕН ЛИСТ број: 2134 ПРЕПИС
Катастарска општина: СУШИЦА

ЛИСТ Б: ПОДАТОЦИ ЗА ЗЕМЈИШТЕТО (КАТАСТАРСКА ПАРЦЕЛА) И ЗА ПРАВОТО НА СОПСТВЕНОСТ

Број на катастарска парцела		Викано место/улица	Катастарска			Површина во м2	Сопственост / сосопственост / заедничка сопственост	Право преземено при конверзија на податоците од стариот ел.систем	Бр. на евид. лист	Бр. на пред. по кој е извршено запишување	Датум и час на запишување
основен	дел		култура		класа						
4093		ПАПРА	зз	н	4	1294	СОПСТВЕНОСТ			1112-4106/2021	28.09.2021 12:24:05
4096		ПОРАТА	зз	л	4	3302	СОПСТВЕНОСТ			1112-4111/2021	29.09.2021 10:19:19
4098		ПАПРА	зз	н	3	1044	СОПСТВЕНОСТ			1112-4188/2021	04.10.2021 09:23:36
4099		ПАПРА	зз	н	4	1906	СОПСТВЕНОСТ			1112-4038/2021	23.09.2021 09:00:50
4100		ПАДИНА	зз	н	4	1293	СОПСТВЕНОСТ			1112-434/2022	02.02.2022 13:15:08
4101		ПАПАРА	зз	н	4	3687	СОПСТВЕНОСТ			1112-1442/2022	25.03.2022 11:22:24
4102		ПАПРА	зз	н	4	2163	СОПСТВЕНОСТ			1112-4205/2021	04.10.2021 09:55:23
4104		ПАПРА	зз	н	3	2048	СОПСТВЕНОСТ			1112-4220/2021	04.10.2021 09:36:57
4106		ПАПАРА	зз	л	3	1643	СОПСТВЕНОСТ			1112-1442/2022	25.03.2022 11:22:24
4108		ПАДИНА	зз	н	4	1419	СОПСТВЕНОСТ			1112-4217/2021	04.10.2021 10:22:42
4109	1	ПАДИНА	зз	пс	4	425	СОПСТВЕНОСТ			1112-4214/2021	04.10.2021 08:51:35
4109	2	ПАДИНА	зз	л	3	392	СОПСТВЕНОСТ			1112-5390/2021	13.12.2021 16:02:01
4111		ПАДИНА	зз	н	4	1828	СОПСТВЕНОСТ			1112-4191/2021	01.10.2021 15:02:24
4112		ПАДИНА	зз	н	4	2018	СОПСТВЕНОСТ			1112-5521/2021	20.12.2021 13:17:34
4114		ПАПРА	зз	н	4	2335	СОПСТВЕНОСТ			1112-5522/2021	20.12.2021 15:22:43
4115		ПАДИНА	зз	н	4	2690	СОПСТВЕНОСТ			1112-5384/2021	10.12.2021 14:04:29
4117		ПАДИНА	зз	н	4	1927	СОПСТВЕНОСТ			1112-	15.09.2021 10:32:18

РЕПУБЛИКА СЕВЕРНА МАКЕДОНИЈА
АГЕНЦИЈА ЗА КАТАСТАР НА НЕДВИЖНОСТИ
1105-13075/2022 од 06.06.2022 12:25:46

1105-13075/2022

ИМОТЕН ЛИСТ број: 2134 ПРЕПИС
Катастарска општина: СУШИЦА

ЛИСТ Б: ПОДАТОЦИ ЗА ЗЕМЈИШТЕТО (КАТАСТАРСКА ПАРЦЕЛА) И ЗА ПРАВОТО НА СОПСТВЕНОСТ

Број на катастарска парцела		Викано место/улица	Катастарска			Површина во м2	Сопственост / сосопственост / заедничка сопственост	Право преземено при конверзија на податоците од стариот ел.систем	Бр. на евид. лист	Бр. на пред. по кој е извршено запишување	Датум и час на запишување
основен	дел		култура		класа						
										3892/2021	
4123		ПАДИНА	зз	н	4	1368	СОПСТВЕНОСТ			1112-5498/2021	17.12.2021 13:49:44
4124		ПАДИНА	зз	н	4	1418	СОПСТВЕНОСТ			1112-5498/2021	17.12.2021 13:49:44
4131		ДУБРАВА	зз	н	4	2889	СОПСТВЕНОСТ			1112-1021/2022	03.03.2022 12:53:04
4577		ПАДИНА	зз	л	3	874	СОПСТВЕНОСТ			1112-4111/2021	29.09.2021 10:19:19
4578	1	ПАДИНА	зз	н	4	1463	СОПСТВЕНОСТ			1112-4111/2021	29.09.2021 10:19:19
4579	1	ПАДИНА	зз	н	4	1418	СОПСТВЕНОСТ			1112-5388/2021	10.12.2021 13:54:19
4580	2	ПАДИНА	зз	л	3	672	СОПСТВЕНОСТ			1112-5388/2021	10.12.2021 13:54:19
4581	2	ПАДИНА	зз	н	4	2771	СОПСТВЕНОСТ			1112-4219/2021	04.10.2021 10:18:53
4582		ПАДИНА	зз	н	4	1880	СОПСТВЕНОСТ			1112-5389/2021	10.12.2021 13:46:55
4594		ПАПРА	зз	н	3	1997	СОПСТВЕНОСТ			1112-4140/2021	29.09.2021 09:59:46
4596		ПАПАРА	зз	н	3	1258	СОПСТВЕНОСТ			1112-4048/2021	23.09.2021 13:57:44
4597		ПАПАРА	зз	н	3	1020	СОПСТВЕНОСТ			1112-3893/2021	15.09.2021 11:07:27
4604		ПОКОР	зз	н	4	1556	СОПСТВЕНОСТ			1112-4201/2021	04.10.2021 11:50:01
4614	1	ПАПРА	зз	н	4	630	СОПСТВЕНОСТ			1112-4143/2021	29.09.2021 11:18:27

РЕПУБЛИКА СЕВЕРНА МАКЕДОНИЈА
АГЕНЦИЈА ЗА КАТАСТАР НА НЕДВИЖНОСТИ
1105-13075/2022 од 06.06.2022 12:25:46

1105-13075/2022

ИМОТЕН ЛИСТ број: 2134 ПРЕПИС
Катастарска општина: СУШИЦА

Г.Промени на други стварни права и други права чие запишување е утврдено со закон, прибележување на факти од влијание за недвижностите и предбележување

Г.9. Промени во прибележувања

Г9.д.Прибележување дека податоците се запишани со преземање од катастар на земјиште, во недостаток на исправи за правен основ/акти од надлежни органи

Број на катастарска парцела		Викано место/улица	Катастарска		Површина во м2	Број на зграда	Влез/Кат/Број на посебен дел од			Намена на посебен дел од зграда	Внатрешна површина во м2	Број и датум на Решение објавено во Службен весник на РМ и датум на стапување во примена на катастарот на недвижностите	Број на предмет по кој е извршено прибележувањето	Датум и час на запишување
основен	дел		Култура	Класа			Влез	Кат	Број					
3930	0	ПАДИНА	н	4	968	0						ПРАВОТО И НОСИТЕЛОТ НА ПРАВОТО НА НЕДВИЖНИОСТИТЕ ОЗНАЧЕНИ СО КП.БР.1076/1, КП .БР.2783, КП.БР.3268, КП.БР.3433 И КП.БР.3930, СЕ ЗАПИШАНИ НА ОСНОВА ПОДАТЦИТЕ ОД КАТАСТАР НА ЗЕМЈИШТЕ-ПОСЕДОВЕН ЛИСТ БР.499, КО СУШИЦА.	1121-1764/2014	09.08.2014 09:07:34

Г9.д.Прибележување дека податоците се запишани со преземање од катастар на земјиште, во недостаток на исправи за правен основ/акти од надлежни органи

Број на катастарска парцела		Викано место/улица	Катастарска		Површина во м2	Број на зграда	Влез/Кат/Број на посебен дел од			Намена на посебен дел од зграда	Внатрешна површина во м2	Број и датум на Решение објавено во Службен весник на РМ и датум на стапување во примена на катастарот на недвижностите	Број на предмет по кој е извршено прибележувањето	Датум и час на запишување
основен	дел		Култура	Класа			Влез	Кат	Број					
3793	0	ПАПРА	н	4	867	0						ПРАВОТО НА СОПСТВЕНОСТ НА НЕДВИЖНОСТИТЕ И ПОДАТОЦИТЕ ЗА НОСИТЕЛОТ НА ПРАВОТО НА СОПСТВЕНОСТ НА НЕДВИЖНОСТИТЕ СЕ ЗАПИШАНИ СО ПРЕЗЕМАЊЕ ОД КАТАСТАРОТ НА ЗЕМЈИШТЕ,ПОСЕДОВЕН ЛИСТ БР.БР.414,КО СУШИЦА	1126-318/2013	28.05.2013 11:12:38
4131	0	ДУБРАВА	н	4	2889	0								

РЕПУБЛИКА СЕВЕРНА МАКЕДОНИЈА
АГЕНЦИЈА ЗА КАТАСТАР НА НЕДВИЖНОСТИ
1105-13075/2022 од 06.06.2022 12:25:46

1105-13075/2022

ИМОТЕН ЛИСТ број: 2134 ПРЕПИС
Катастарска општина: СУШИЦА

Г9.з.Други факти чие прибележување е предвидено со закон:

Вид на прибележување:		
null		
Носител на правото на службеност (плодоуживање, употреба и домување):	ЕМБГ / ЕМБС	Адреса / Седиште

Број на катастарска парцела		Викано место/улица	Катастарска			Површина во м2	Број на зграда/друг објект	Влез/Кат/Број на посебен/заед			Намена на посебен/заедички дел од зграда	Внатрешна површина во м2	Отворена површина во м2	Волумен во м3	Краток опис на прибележувањето	Правен основ на запишување	Број на предмет по кој е извршено прибележувањето	Датум и час на запишување
основен	дел		Култура		Класа			Влез	Кат	Број								
4098	0	ПАПРА	зз	н	3	1044	0								ЗГРАДАТА БР.3 НА КП.БР.3102/1 НЕ Е ЕТАЖНО МЕРЕНА.	ПРАВОТО НА НЕДВИЖНОСТИТЕ ОЗНАЧЕНИ СО КП.БР.2841, КП.БР.2950, КП .БР.3102/1, КП.БР.4098, ПРАВОТО НА ЗГРАДАТА 1 И ЗГРАДАТА 2 НА КП.БР. 3102/1 И НОСИТЕЛОТ НА ПРАВОТО НА НЕДВЖНОСТИТЕ, СЕ ЗАПИШАНИ НА ОСНОВА ПОДАТОЦИТЕ ОД КАТАСТАР НА ЗЕМЈИШТЕ-ПОСЕДОВЕН ЛИСТ БР.916, КО СУШИЦА	1126-132/2012	07.03.2012 14:20:27

Г12.ОГРАНИЧУВАЊА И ПРИБЕЛЕЖУВАЊА преземени од стариот електронски систем

Број на катастарска парцела		Бр. на зграда	Влез/Кат/Број на посебен дел од зграда			Намена на посебен дел од зграда	Внатрешна површина во м2	Опис	Број на предмет по кој е извршено запишување	Датум и час на запишување
основен	дел		Влез	Кат	Број					
3933	0							ЗАПИШУВАЊЕ ПРАВО НА СОПСТВЕНОСТ НА К.П.3933 (НИВА,КЛАСА4 ВО МЕСТО ВИКАНО ПАДИНА) ВО ПОВРШИНА ОД 3389 М2,НА НОСИ- ТЕЛОТ НА ПРАВОТО СЕ ВРШИ ВРЗ ОСНОВА НА ПОДАТОЦИТЕ ОД КАТАСТАРОТ НА ЗЕМЈИШТЕТО ЗА К.О.СУШИЦА.	0 / 2010	17.06.2010 00:00:00

Легенда на внесени шифри и кратенки:

Шифра	Опис
пс	Пасишта
лз	Лозја
л	Ливади

Тип	Опис
Препис	Цела содржина од имотниот лист

РЕПУБЛИКА СЕВЕРНА МАКЕДОНИЈА
АГЕНЦИЈА ЗА КАТАСТАР НА НЕДВИЖНОСТИ
1105-13075/2022 од 06.06.2022 12:25:46

1105-13075/2022

ИМОТЕН ЛИСТ број: 2134 ПРЕПИС
Катастарска општина: СУШИЦА

Легенда на внесени шифри и кратенки:	
Шифра	Опис
зз	Плодните земјишта
н	Нива

Тип	Опис
Препис	Цела содржина од имотниот лист

М.П.

РЕПУБЛИКА СЕВЕРНА МАКЕДОНИЈА
за подрачјето на Основниот суд во Струмица
НОТАР
НАДИЦА ЧАУШЕВСКА ЗАЕВА

Овластено лице:
Надица Чаушевска Заева
име и презиме, потпис

А. ФАЗА АРХИТЕКТУРА

А.1. ТЕКСТУАЛЕН ДЕЛ

1. МЕСТОПОЛОЖБА И КАРАКТЕРИСТИКИ НА ЛОКАЦИЈАТА

1.1 Макролокација

Предвидената локација за поставување на фотонапонски модули се наоѓа во селоСушица во општина Ново Село.

Селото Сушица се наоѓа во се наоѓа во источниот дел на Струмичката котлина и лежи на 220 метри надморска височина. Од најблискиот град Струмица е оддалечен 18 километри во источен правец, 5 килиметри западно од Ново Село и покрај селото поминува магистралниот пат А4, Струмица- Ново Село.

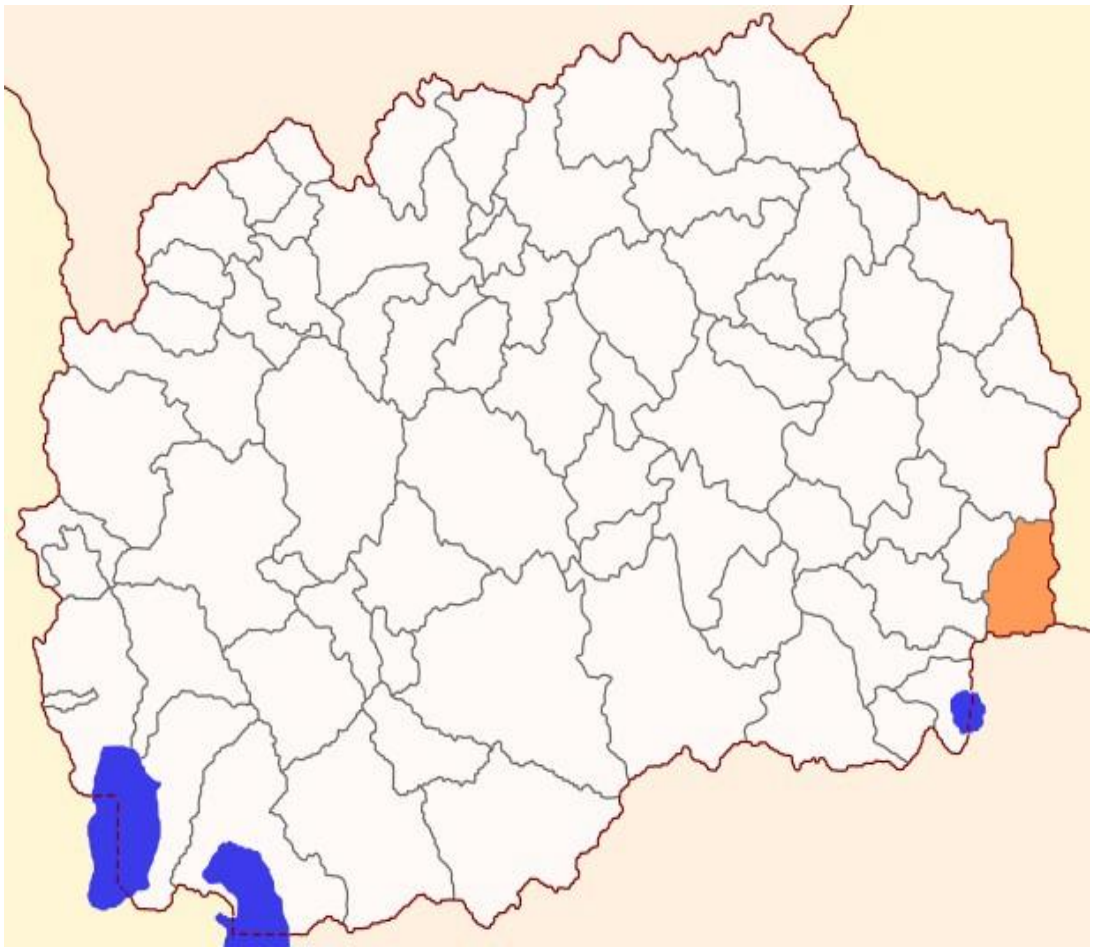

Слика 1. *Местоположба на оптина Ново Село*

1.2 Миктролокација

Предметната локација на која ќе бидат поставени фотонапонските панели е со координати N: 41.432°, E: 22.830° и се наоѓа западно од Ново Село, односно на КП 3796, 3806, 3807, 3809, 3810, 3923/1, 3923/2, 3924, 3925,

3926, 3927, 3928, 3929, 3930, 3931, 3933,3934, 3935, 3936, 3937, 3938, 3939, 3940, 3941, 3942, 3943, 3944, 3945, 3946, 3947, 4104, 4106, 4108, 4109/1, 4109/2, 4109/3, 4110, 4111, 4123, 4124, КО Сушица, општина Ново Село,со имотен лист број 2134.

До парцелата се доаѓа по патот кој води кон селото Сушица, кој исто така е во непосредна близина на магистралниот пат Струмица – Р.Бугарија, а оддалечена е само 4km од центарот на Ново Село. Пределот околу парцелата е рамничарски, на надморска височина од 208 метри.

Локацијата ќе биде оградена заради спречување на пристап на стока и луѓе со ограда во височина од 2,3 метри. Столбчиња на врвот ќе бидат закосени спрема надворешноста од локацијата. На врвот ќе се затегне во два реда бодликава жица, а долниот дел (до висина од 2,3 метри) ќе се инсталира челична мрежа со димензии на отворот од 60x60 mm.

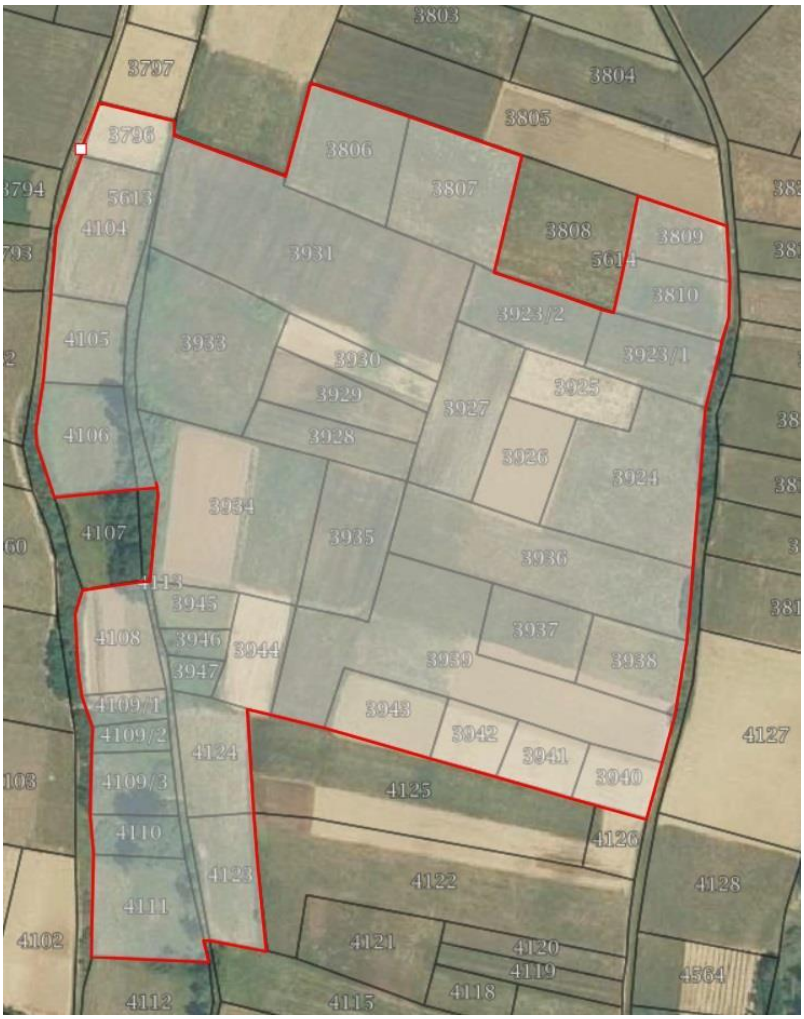

Слика 2. *Микролокација на парцелите на кои ќе се постави фотонапонската централа*

2. ПРОЕКТНА ПРОГРАМА

1. За потребите на Друштво за производство на електрична енергија ЕКОВАТ ГРУП ДООНово Село, на локација со КП 3796, 3806, 3807, 3809, 3810, 3923/1, 3923/2, 3924, 3925, 3926, 3927, 3928, 3929, 3930, 3931, 3933, 3934, 3935, 3936, 3937, 3938, 3939, 3940, 3941, 3942, 3943, 3944, 3945, 3946, 3947, 4104, 4105, 4106, 4108, 4109/1, 4109/2, 4109/3, 4110, 4111, 4123, 4124, КО Сушица, општина Ново Село со имотен лист број 2134, да се предвиди поставување на фотонапонски панели на монтажна конструкција на земја.
1. Да се проектира, оптимизира и димензионира PV системот во согласност со важечките европски прописни стандарди.
2. Да се предвидат фотонапонски панели **JA Solar JAM72S30-545/MR - 545 Wp**, одпроизводителот JA SOLAR со моќност од **545 Wp** и ефикасност на панелот 21,3%.
3. Да се предвидат инвертори **Sungrow SG250HX-V11** од производителот SUNGROW со моќност на излез (AC страна) од **250kW.**
4. Носечка конструкција за монтирање на предвидениот број на панели и да биде изработена во секции со можност за монтирање на фотонапонски панели во два реда.
5. AC ормарите да се предвидат за монтажа на челична конструкција за фотонапонскипанели. Истите да се со степен на заштита IP65.
6. Да се предвиди мониторинг и контрола на PV централата.
7. Да се предвиди систем за заштитно заземјување со поцинкувана трака FeZn 30x4 mm
2. околу централата. Громобранска инсталација да се предвиди со аголни фаќачи нагром
3. монтирани на челична конструкција за фотонапонски панели.
8. Како основа за изработка на техничката документација да послужат архитектонско-
4. градежните подлоги.
9. Да се предвиди типска ограда и влезна порта на центрлата.
10. Да се предвиди типски столбови во линија на оградата за осветлување и видео надзор.
11. Електричните инсталации да се проектираат и изведат во согласност со важечките меѓународни и македонски технички прописи и стандарди за објекти од прва категорија согласно со актуелниот закон за градба.
12. За сите останати работи кои не се опфатени со оваа проектна програма се дава слобода за решавање од страна на проектантот со тоа што за битни промени да бидезапознаен Инвеститорот.

Согласен инвеститор:

Друштво за производство на електрична енергетија ЕКОВАТ ГРУП ДОО Ново Село

3. ОПШТИ ПОДАТОЦИ

3.1 Сончево зрачење и сончеви патеки

Перформансите на фотонапонските панели директно зависат од метеоролошките услови (сончева ирадијација - зрачење, температура на воздухот, брзина на ветрот, итн.) на локацијата каде се врши поставувањето на панелите. На сликата е прикажана мапа на годишната просечна ирадијација во kWh/m2.

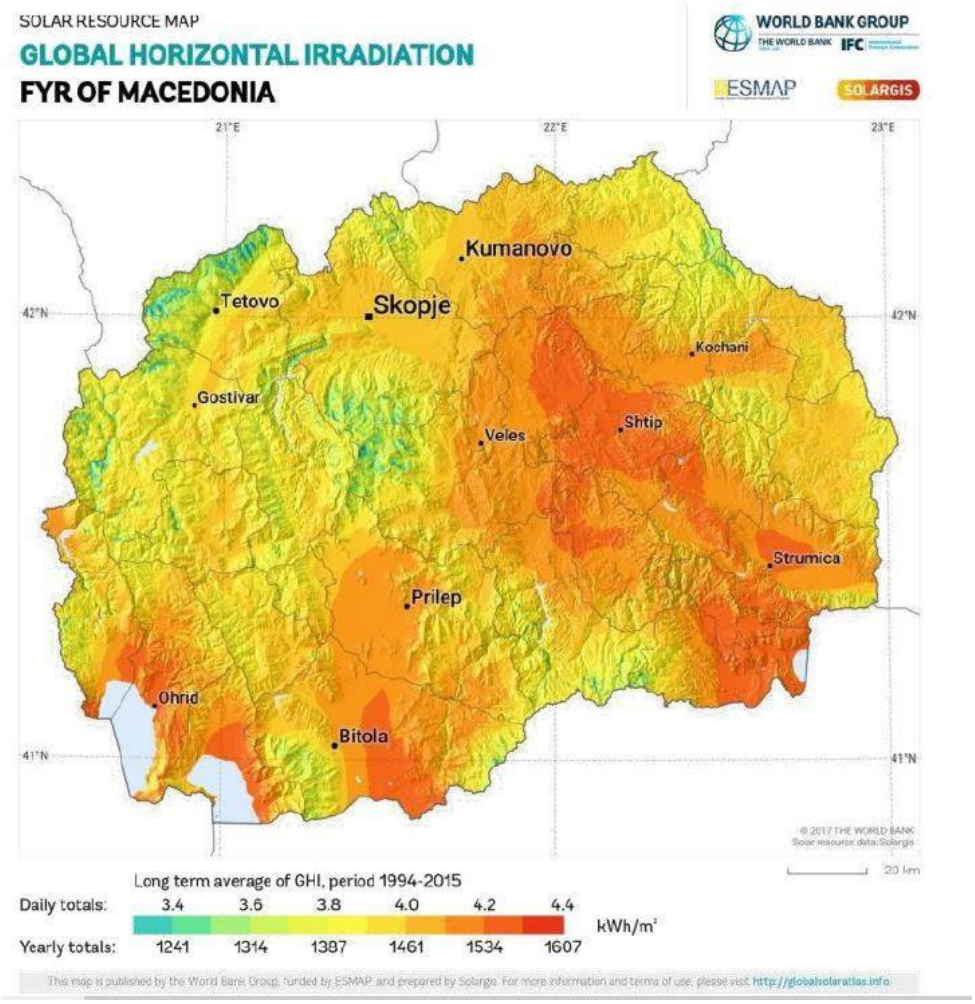

***Слика 3**. Мапа на годишната просечна ирадијација во kWh/m2*

Локацијата на која што е планирано поставување на фотонапонската централа за производство на електрична енергија на „ЕКОВАТ ГРУП ДОО“ е подложена на голема сончева радијација со просечна годишна густина на енергија на сончевото зрачење од **1585kWh/m2**.

За пресметувањето на производството на електрична енергија од фотонапонските панели кои се поставени на парцелите во сопственост на

ЕКОВАТ ГРУП ДОО е употребена база на податоци PVGIS-Classic (Photovoltaic Geographical Informational System). Дел од сумарните вредности на некои параметри при генерирањето на податоци се рикажани вопродолжение:

- Номинална моќност на инсталираните фотонапонски панели: 7534,08 kWp
- (фотонапонски панели од моно кристален силикон)

- Пресметани загуби како резултат на температура и ниска радијација: 9,23%
- (со користење на локална амбиентна температура)

- Пресметани загуби како резултат на ефекти од аголна рефлексија: 2,75%

- Други загуби (кабли, инвертор, итн.): 2%

- Комбинирани загуби на PV системот: 12,85%

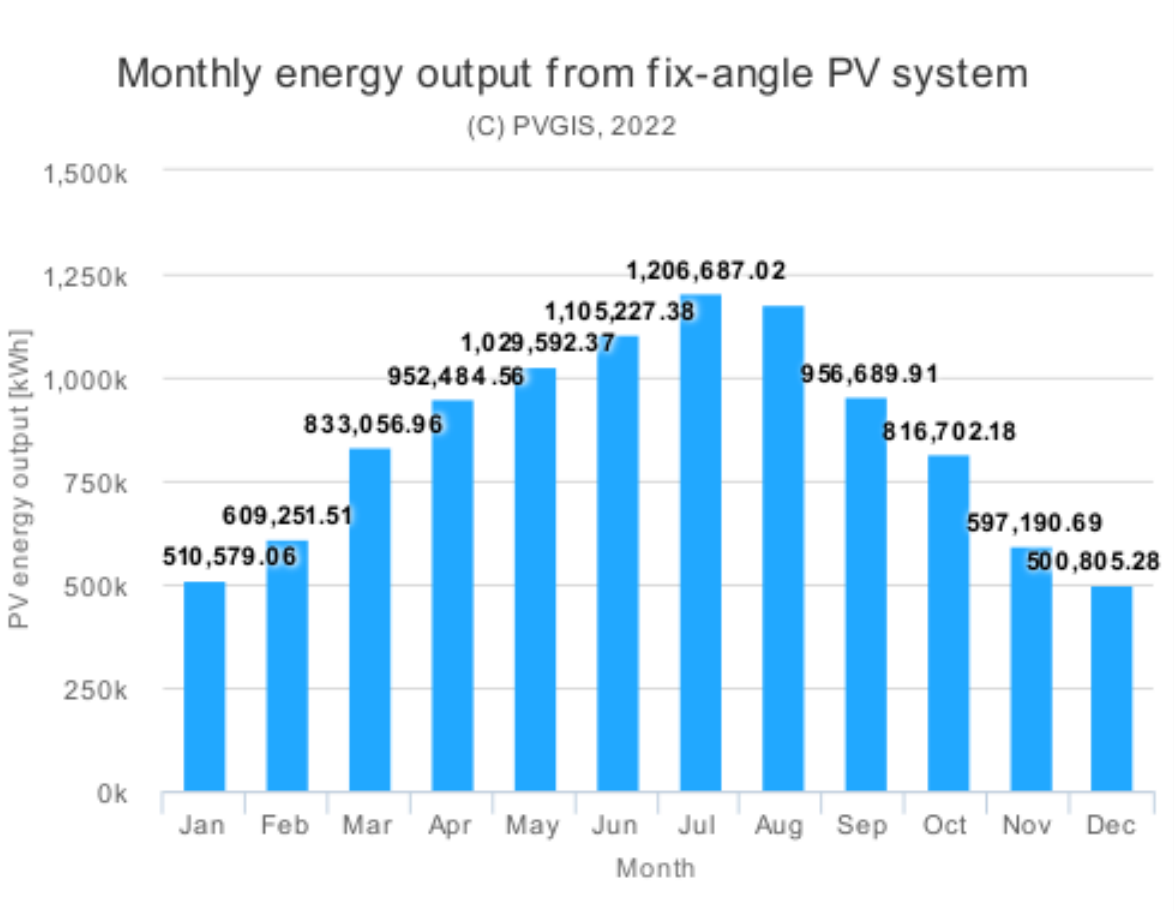

Слика 4. *Очекувано количество на производство на електрична енергија за дадениот систем,*
со фиксен агол во kWh

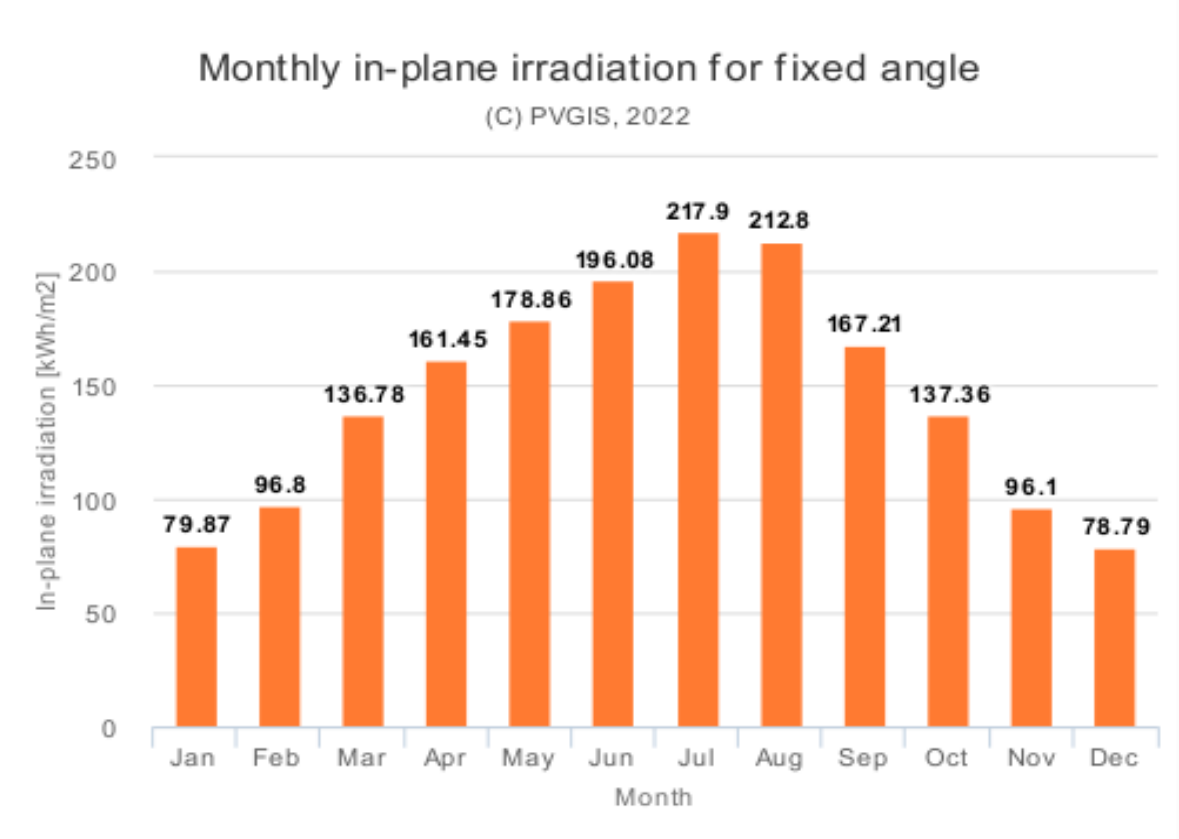

***Слика 5**. Просечна ирадијација при фиксен агол за дадената локација изразена во kWh/m2*

Со цел елиминирање и минимизирање на засенувањето на панелите, од битно значење е познавањето на аголот на висина на хоризонтот и промената на аголот на висината на Сонцето на локацијата. На сликата е прикажана сончевата патека во текот на денот и годината која е компјутерски мапирана со помош на софтверската алатка.

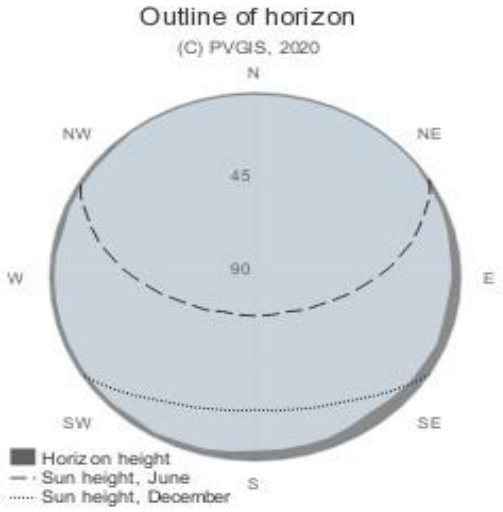

***Слика 6.** Промена на аголот на висината на Сонцето за дадениот систем во kWh/m2*

4. Технички опис на проектот

Со овој проект е планирано поставување на фотонапонски панели со вкупна инсталирана моќност од 6 MW, за потребите на компанијата „ЕКОВАТ ГРУП ДОО Ново Село“ на КП 3796, 3806, 3807, 3809, 3810, 3923/1, 3923/2, 3924, 3925, 3926, 3927, 3928, 3929, 3930,
3931, 3933, 3934, 3935, 3936, 3937, 3938, 3939, 3940, 3941, 3942, 3943, 3944, 3945, 3946, 3947,
4104, 4105, 4106, 4108, 4109/1, 4109/2, 4109/3, 4110, 4111, 4123, 4124, КО Сушица, општина
Ново Село, КО Сушица со имотен лист број 2134, општина Ново Село. Парцелата која се опишува во овој проект на која ќе се постават фотонапонските панели е именувана како „ЕКОВАТ ГРУП ДОО“.

Фотонапонските панели функционираат врз основа на директна промена (конверзија) на светлосната енергија од сонцето во еднонасочна електрична струја, која ја вршат фотонапонските панели. Оваа еднонасочна струја, со инвертори синхронизирани со мрежниот напон, се трансформира во наизменична струја со 230V(400V)/50Hz.

Фотонапонските панели ќе се инсталираат на типизирани алуминиумски профили, а тие пак ќе се потпираат на „С“ профили специјално наменети за поставување на земја. Монтажната конструкција ќе биде фиксна во однос на хоризонтот по агол од 30^0, а со тоа и фотонапонските панели во секој момент ќе бидат свртени кон сонцето. Теренот претходноќе биде порамнет и за самото набивање на профили ќе се користи специјална машина за набивање со хидрауличен чекан.

После набивањето ќе се изврши комплетно монтирање на останатиот дел од конструкцијата на која ќе се монтираат фотонапонските панели со соодветни држачи. Предвидени се ископи на ров за полагање на напојни енергетски кабли како и инсталација на оптички кабел за поврзување на мониторинг за фотонапонската централа.

Предвидената монтажна подконструкција мора да ги задоволува Европските стандарди за ветровни и снежни зони и тоа ЕУРОКОД 1 и ЕУРОКОД 3. Годишно очекувано производство на локацијата каде е планирана изведбата на фотонапонските панели за производство на електрична енергија е 10.321,00 MWh.

Фотонапонските панели кои ќе се инсталираат на парцелата во сопственост на „ЕКОВАТГРУП ДОО Ново Село“, ќе зафаќаат површина од 6.3 ha.

Вкупниот број на фотонапонски панели е 11208 и тие се со инсталирана моќност од545W поединечно или вкупно 6107,815 kWp.

Проектот е подготвен според Правилникот за содржина на проектите и истиотсодржи:

- технички опис;
- пресметки;
- спецификации;
- предмер;
- цртежи;

4.1. Избор на фотонапонски панели

Поставениот фотонапонски панел е од производителот JA SOLAR, изработен од монокристален силициум и припаѓа во топ 5 бренд производители на фотонапонски панели во светот. Панелот **JAM72S30-545/MR– 545Wp** е составен од специјални ќелии со вкупен број 72 и истите се поделени на пола со што вкупниот број на ќелии е 144, а тоа го подобрува температурниот коефициент на панелот, односно го прави поефикасен.

Ќе се постават вкупно **11208** панели со моќност од **545Wp**, односно вкупен производствен капацитет од **6107,815 kWp**. Истите ќе се монтираат на алуминиумска подконструкција.

Фотонапонските панели се планирани да бидат поставени во 24 инвертерски зони.

JA SOLAR

JAM72S30 525-550/MR/1500V Series

MECHANICAL DIAGRAMS

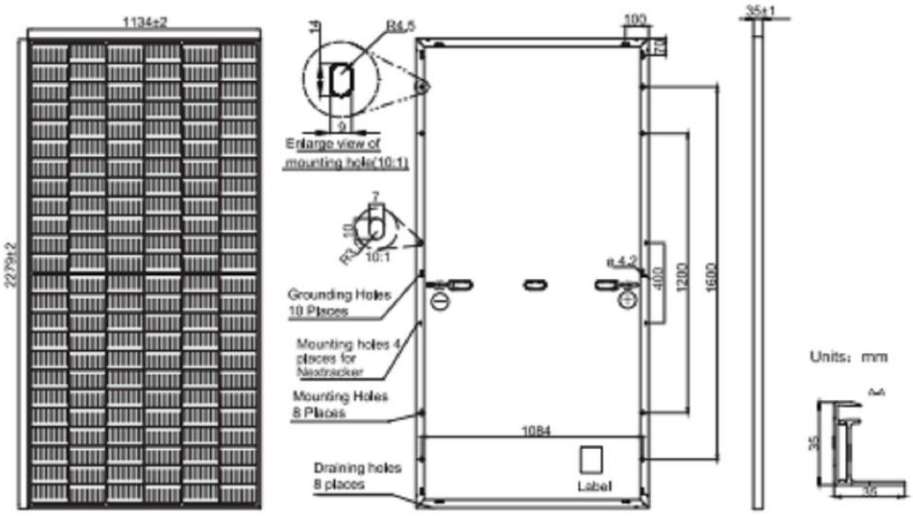

Remark: customized frame color and cable length available upon request

SPECIFICATIONS

Cell	Mono
Weight	28.6kg±3%
Dimensions	2279±2mm×1134±2mm×35±1mm
Cable Cross Section Size	4mm² (IEC), 12 AWG(UL)
No. of cells	144(6×24)
Junction Box	IP68, 3 diodes
Connector	Genuine MC4-EVO2 QC 4.10-35/45
Cable Length (Including Connector)	Portrait: 300mm(+)/400mm(-); Landscape: 1300mm(+)/1300mm(-)
Country of Manufacturer	China/Vietnam

ELECTRICAL PARAMETERS AT STC

TYPE	JAM72S30 -525/MR/1500V	JAM72S30 -530/MR/1500V	JAM72S30 -535/MR/1500V	JAM72S30 -540/MR/1500V	JAM72S30 -545/MR/1500V	JAM72S30 -550/MR/1500V
Rated Maximum Power(Pmax) [W]	525	530	535	540	545	550
Open Circuit Voltage(Voc) [V]	49.15	49.30	49.45	49.60	49.75	49.90
Maximum Power Voltage(Vmp) [V]	41.15	41.31	41.47	41.64	41.80	41.96
Short Circuit Current(Isc) [A]	13.65	13.72	13.79	13.86	13.93	14.00
Maximum Power Current(Imp) [A]	12.76	12.83	12.90	12.97	13.04	13.11
Module Efficiency [%]	20.3	20.5	20.7	20.9	21.1	21.3
Power Tolerance	0~+5W					
Temperature Coefficient of Isc(α_Isc)	+0.045%/°C					
Temperature Coefficient of Voc(β_Voc)	-0.275%/°C					
Temperature Coefficient of Pmax(γ_Pmp)	-0.350%/°C					
STC	Irradiance 1000W/m², cell temperature 25°C, AM1.5G					

Remark: Electrical data in this catalog do not refer to a single module and they are not part of the offer.They only serve for comparison among different module types.
Measurement tolerance at STC: Pmax ±3 %, Voc ±3% and Isc ±4%.

ELECTRICAL PARAMETERS AT NOCT

TYPE	JAM72S30-525 /MR/1500V	JAM72S30-530 /MR/1500V	JAM72S30-535 /MR/1500V	JAM72S30-540 /MR/1500V	JAM72S30-545 /MR/1500V	JAM72S30-550 /MR/1500V
Rated Max Power(Pmax) [W]	397	401	405	408	412	416
Open Circuit Voltage(Voc) [V]	46.05	46.18	46.31	46.43	46.55	46.68
Max Power Voltage(Vmp) [V]	38.36	38.57	38.78	38.99	39.20	39.43
Short Circuit Current(Isc) [A]	10.97	11.01	11.05	11.09	11.13	11.17
Max Power Current(Imp) [A]	10.35	10.39	10.43	10.47	10.51	10.55
NOCT	Irradiance 800W/m², ambient temperature 20°C,wind speed 1m/s, AM1.5G					

OPERATING CONDITIONS

Maximum System Voltage	1500V DC (IEC)
Operating Temperature	-40℃~+85℃
Maximum Series Fuse Rating	25A
Maximum Static Load,Front* Maximum Static Load,Back*	3600Pa, 1.5 1600Pa, 1.5
NOCT	45±2℃
Safety Class	Class Ⅱ
Fire Performance	UL Type 1

*For NexTracker installations, Maximum Static Load, Front is 2000Pa while Maximum Static Load, Back is2000Pa.

Фотонапонски панел: **JAM72S30-545/MR–545Wp** - вкупен број на панели 13824

- МЕХАНИЧКИ КАРАКТЕРИСТИКИ:
- Димензии на избраниот панел 2279±2mm×1134±2mm×35±1mm
- Тежина: 28,6kg±3%
- Приклучна кутија: IP68, 3 diodes

- Електрични карактеристики:
- Максимална моќност Pmax : 545 W;
- Толеранција на моќност: - 0 ~ +5W;
- Ефикасност на панелот: 21.1 %
- Imp (maximum power current): 13.04 A
- Vmp (maximum power voltage): 41.80 V
- Isc (short circuit current): 13.93 A
- Voc (open circuit voltage): 49.75 V

Овие вредности се однесуваат при стандардни тест услови STC (Air Mass AM1.5,Irradiance 1000W/m2, Cell Temperature 25oC)

- Температурен коефициент при V_{oc} -0.275 %/oC
- Температурен коефициент при I_{sc} +0.045%/oC

Максимални карактеристики:

- Оперативна температура: -40oC ~ +85oC
- Максимален напон на системот: 1500V DC (IEC)

4.2. Техничко решение

За добивање на одреден еднонасочен напон во рамките на дозволените работни влезни напони на инверторите, повеќе PV панели се поврзуваат во серија и формираат т.н. „низа“. Секоја „низа“ произведува електрична енергија на еднонасочен напон и струја, која со вакви карактеристики не може директно да се пласира до потрошувачите преку постоечката дистрибутивна мрежа. Затоа, преку инверторите произведената електрична енергија со DC параметри треба да се трансформира во електрична енергија со наизменични напон и струја (AC параметри).

Со соодветно поврзување, низирање фотонапонските панели се поврзуваат на енергетски преобразувачи или DC/AC инвертори, чија улога е да ја трансформираат електричната енергија произведена со еднонасочен напон и струја во електрична енергија со наизменичен напон и струја, со минимални загуби на енергија во самиот инвертор.

За потребите на „ЕКОВАТ ГРУП ДОО“ ќе се постават вкупно дваесетчетири (24) енергетски преобразувачи на моќност – инвертори. Начинот на поврзување на низите, инверторите, прекинувачката и заштитната опрема прикажани се во графичкиот дел.

Со соодветно поврзување на низите на инверторите се добива трофазен наизменичен систем за производство на електрична енергија со одредена моќност. Со групирање на повеќе вакви системи и нивно поврзување со заштитна и прекинувачка опрема, се добива генератор на електрична енергија на низок наизменичен напон со фреквенција од 50Hz. Во овој проект предвидени се типични модели на инвертори од производителот SUNGROW, со кои се задоволуваат нивото на заштита и останатите технички стандарди во согласност со: CE, CEI 0-16, CEI 0-21, EN 50438:2013, IEC 60068-2-x, IEC 1727, IEC 62109-1/2, IEC 62116, VDE 01 26-1-1, VDE-AR-N 4105 и сл.

4.3. Енергетски преобразувачи- инвертори

Ваквото решение е идеално за централи кои се поставени на отворен простор на стандардна алуминиумска конструкција. За потребите на „ЕКОВАТ ГРУП ДОО“ ќе биде извршено монтирање на фотонапонски панели на земја со што, преку избраните инвертори ќе се овозможи идеално техничко решение. За потребите на овој проект беа избрани дваесетчетири (24) инвертори кои ги имаат следниве спецификации:

- Инверторот **SunGrow SG250HX-V11** се карактеризира со 12 трагачи на максимална моќност - MPPT. Согласно начинот на низирање на фотонапонските панели во Табела 1, или вкупно ќе бидат приклучени 13824 панели.

Табела 1. *Технички спецификации на избраниот енергетски преобразувач*

Ред. број	**Технички карактеристики**	**Вредност**
	DC страна	
1	Максимален влезен DC напон	1500 V
2	Максимална струја по MPPT трагач	30 A
3	Стартен напон	500 V
4	Ранг на работен напон по MPPT трагач	500-1500V
	AC страна	
5	Максимална AC моќност	250 kVA
6	Номинална моќност	225 kVA@ 40 ˚C
7	Максимална излезна струја	180.5 A
8	Фреквенција/Напон	50Hz/ 680V

Слика 7. *Графички приказ на енергетскиот преобразувач*

Type designation	SG250HX
Input (DC)	
Max. PV input voltage	1500 V
Min. PV input voltage / Startup input voltage	500 V / 500 V
Nominal PV input voltage	1160 V
MPP voltage range	500 V – 1500 V
MPP voltage range for nominal power	860 V – 1300 V
No. of independent MPP inputs	12
Max. number of input connector per MPPT	2
Max. PV input current	30 A * 12
Max. DC short-circuit current	50 A * 12
Output (AC)	
AC output power	250 kVA @ 30 °C / 225 kVA @40 °C / 200 KVA @ 50 °C
Max. AC output current	180.5 A
Nominal AC voltage	3 / PE, 800 V
AC voltage range	680 – 880V
Nominal grid frequency / Grid frequency range	50 Hz / 45 – 55 Hz, 60 Hz / 55 – 65 Hz
THD	< 3 % (at nominal power)
DC current injection	< 0.5 % In
Power factor at nominal power / Adjustable power factor	> 0.99 / 0.8 leading – 0.8 lagging
Feed-in phases / connection phases	3 / 3
Efficiency	
Max. efficiency	99.0 %
European efficiency	98.8 %
Protection	
DC reverse connection protection	Yes
AC short circuit protection	Yes
Leakage current protection	Yes
Grid monitoring	Yes
Ground fault monitoring	Yes
DC switch	Yes
AC switch	No
PV String current monitoring	Yes
Q at night function	Yes
Anti-PID and PID recovery function	Yes
Overvoltage protection	DC Type II / AC Type II
General Data	
Dimensions (W*H*D)	1051 * 660 * 363 mm
Weight	99kg
Isolation method	Transformerless
Ingress protection rating	IP66
Night power consumption	< 2 W
Operating ambient temperature range	-30 to 60 °C
Allowable relative humidity range (non-condensing)	0 – 100 %
Cooling method	Smart forced air cooling
Max. operating altitude	5000 m (> 4000 m derating)
Display	LED, Bluetooth+App
Communication	RS485 / PLC
DC connection type	MC4-Evo2 (Max. 6 mm², optional 10mm²)
AC connection type	OT/DT terminal (Max. 300 mm²)
Compliance	IEC 62109, IEC 61727, IEC 62116, IEC 60068, IEC 61683, VDE-AR-N 4110:2018, VDE-AR-N 4120:2018, EN 50549-1/2, UNE 206007-1:2013, P.O.12.3, UTE C15-712-1:2013
Grid Support	Q at night function, LVRT, HVRT,active & reactive power control and power ramp rate control

Слика 8. *Технички карактеристики на енергетскиот преобразувач*

4.4. Електричен развод

Кабелскиот развод што ќе се искористи од фотонапонските панели поврзани во низи до инверторите е едножилен бакарен проводник отпорен на UV - зрачење тип: PV1-f 1x6mm2.

Слика 9. Solar cable PV1-f 1 x 6mm2

4.5. Заземјување и громобранска инсталација

Заштитното заземјување на фотонапонската централа ќе се изведе со поцинкована трака FeZn 30x4mm, во соодветен ров источно од електраната. Со оглед на применетиот систем на заштита, отпорот на работното заземјување не смее да надминува 2 ома. Овој отпор во ниеден случај или период на годината не смее да биде поголем. Отпорот се проверува секоја година.

На заштитното заземјување се поврзува високонапонска опрема како и громобранска заштита. Фотонапонското поле ќе се штити со мали шипки со висина од 40cmкои се поставуваат на секои приближно 7 метри соодветно во секој ред на највисоката точка од конструкцијата. Громобранската заштита се препорачува да се реши за целиот простор со активни елементи кои имаат степен на веројатност за заштита од прибложно 98%.

Заштитно заземјување за целиот комплекс се изведува со цел заедничкиот потенцијал да се сведе на една заедничка вредност. Како прифатни водови се користат

фаќачите на гром, а како одводни водови се користи поцинкуваната челична конструкција. Целокупниот громобрански материјал е од стандардна изведба.

4.6. Мониторинг и управување

Концептот на работа на фотонапонската централа е со автосинхронизирачки стринг - трофазни инвертори. Следењето на сите параметри за вкупната произведена електрична енергија, како и другите работни параметри се врши преку софтвер за мониторинг кој е компатибилен со инверторската опрема.

4.7. Разводни табли

Во централата не се изведени DC разводни табли бидејќи самите инвертори во себе содржат вградена прекуструјна и пренапонска заштита.

Таблите се надградни, односно изработени од двапати декапиран лим обоен во

бела боја. Шемирањето на таблите е усогласено со трополна шема. Целата опрема е изведена за навлекување на шина. Напојувањето е изведено со кабели тип: N2XY-J и NA2XY-0 со соодветен пресек, детално опишани во делот Електричен развод.

Изведената инсталација ги задоволува стандардите: МКС Н.Б4. 741, МКС Н.Б4. 743, МКС Н.Б4. 752, МКС Н.Б4. 77 и МКС Н.Б4. 741, и МКС Н.Б4. 741.

4.8. Начин и водење на инсталацијата

Инсталациите ќе се положат во предходно ископан ров во земја. DC каблите надземно ќе бидат положени на предходно монтираната челична конструкција за фотонапонските панели, а подземно ќе се водат во тотра цевка низ рововите.

4.9. Општо

За сите останати работи кои не се опфатени во овој технички опис се дава слобода за решавање на проектантот со тоа што за битни измени треба да се запознае инвеститорот. Сета опрема треба да биде од реномирани брендирани производители со приложување на испитни листови, атести и сертификати за квалитет.

А.2. ГРАФИЧКИ ДЕЛ

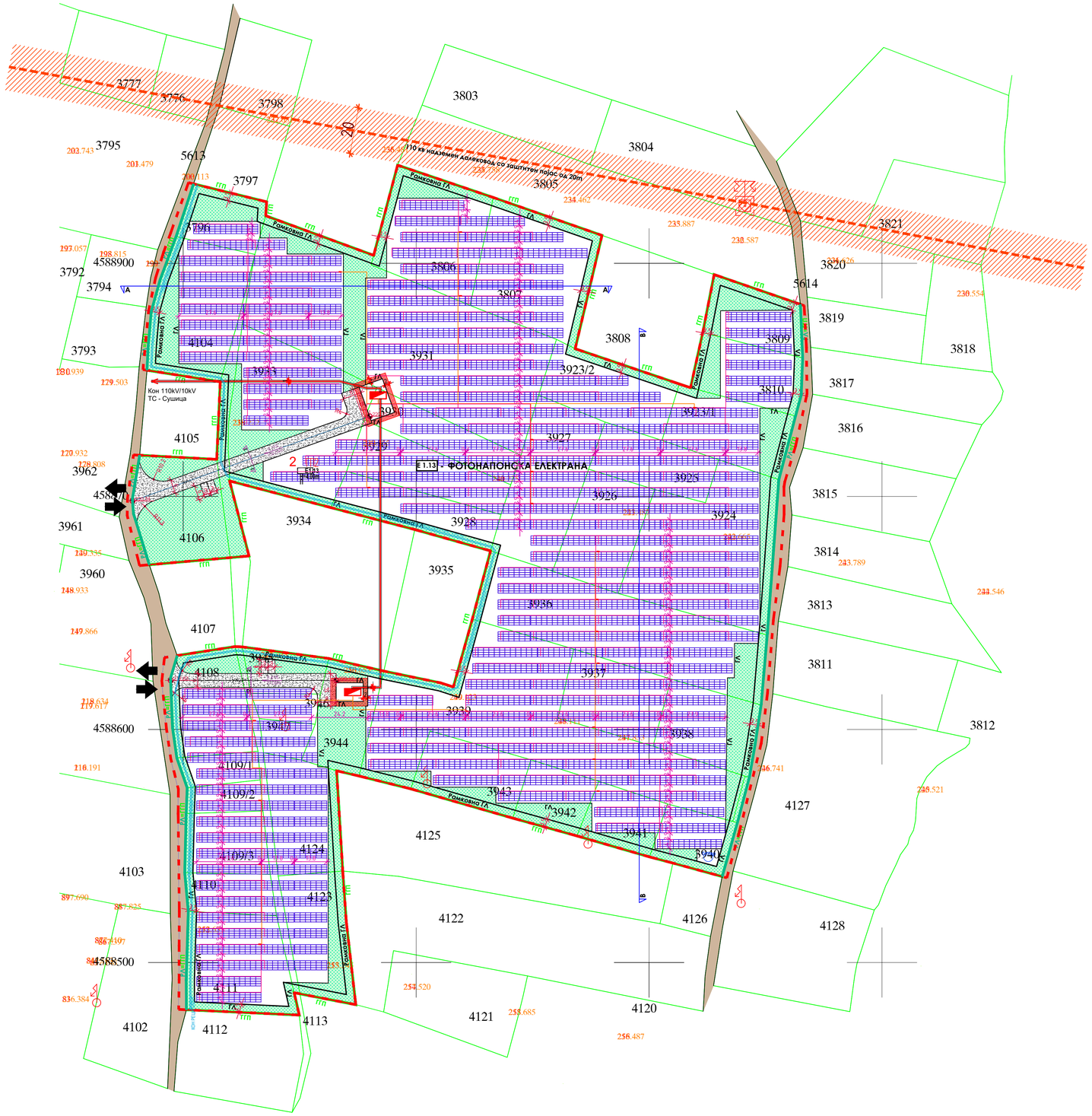

УРБАНИСТИЧКИ ПРОЕКТ
ВОН ОПФАТ НА УРБАНИСТИЧКИ ПЛАН ЗА ГП 2 СО НАМЕНА Е-1.13 - ГРАДБИ ЗА ПРОИЗВОДСТВО НА ЕЛЕКТРИЧНА ЕНЕРГИЈА ОД ОБНОВЛИВИ ИЗВОРИ - ФОТОВОЛТАИЧНА ЕЛЕКТРАНА СО КАПАЦИТЕТ ПОГОЛЕМ ОД 1 MW, КО СУШИЦА, ОПШТИНА НОВО СЕЛО

М=1:1000

ЛЕГЕНДА:

- Граница на проектен опфат, P=1.79Ха
- ГЛ — Градежна линија - рамковна површина за градење
- ГГП — Граница на градежна парцела
- РЛ — Регулациона линија
- 2 — Ознака (број) на градежна парцела
- 2.1 — Ознака (број) на градежна парцела
- ГП 2 — Ознака на градежна парцела
- Е1.13 — Намена
- Н=4m — Максимална висина
- П — Катност
- Влез во ГП
- 0.24% 64m — Нивелман
- 222.96 — Висинска кота
- Паркинг место
- R11,3 — Радиус на хоризонтална кривина
- ЗАШТИТНО НИСКО ЗЕЛЕНИЛО ВО ГРАДЕЖНА ПАРЦЕЛА
- ВНАТРЕШНА ТАМПОНИРАНА УЛИЦА
- ПОСТОЕН ЗЕМЈЕН ПАТ

КОМУНАЛНА ИНФРАСТРУКТУРА

- 20 — 110 кв надземен далековод со заштитен појас од 20m
- ТС — Симбол за планирана трансформаторска станица со ККО - 3100kVA
- ИТС — Симбол за планирана инвертер трансформаторска станица - **6000kwe**
- Планиран ЕЕ кабелски вод
- Кабелски вод (A2xS(F)2Y 3x(1x240mm2) 12 / 20 kV)
- Кабелски вод (PP00-A 4x150mm2)
- Фотоволтаични панели - **11208 парчиња**
- Кабелски вод (PP00-A 4x150mm2)
- Одводен атмосверски канал - правоаголен профил 05-03м
- бунар — Водоснабдувачки бунар

ПЛАНЕРСКА ФИРМА: Друштво за производство, градежништво, трговија и услуги "ЕВРО - ДЕКОР" ДОО увоз - извоз "ОХРИДСКА" БР. 82, КОЧАНИ УПРАВИТЕЛ: Андреј Лазаров БРОЈ НА ЛИЦЕНЦА: 101 (од 19.03.2018г.)	НАЗИВ НА ПРОЕКТ: УРБАНИСТИЧКИ ПРОЕКТ ВОН ОПФАТ НА УРБАНИСТИЧКИ ПЛАН ЗА ГП 2 СО НАМЕНА Е-1.13 - ГРАДБИ ЗА ПРОИЗВОДСТВО НА ЕЛЕКТРИЧНА ЕНЕРГИЈА ОД ОБНОВЛИВИ ИЗВОРИ - ФОТОВОЛТАИЧНА ЕЛЕКТРАНА СО КАПАЦИТЕТ ПОГОЛЕМ ОД 1 MW, КО СУШИЦА, ОПШТИНА НОВО СЕЛО	КАТАСТАРСКА ОПШТИНА: КО СУШИЦА АДМИНИСТРАТИВНА ОПШТИНА: ОПШТИНА НОВО СЕЛО ОДОБРУВАЧ: МИНИСТЕРСТВО ЗА ТРАНСПОРТ И ВРСКИ	ТЕХНИЧКИ БРОЈ: 04 - 09 / 2022 РАЗМЕР: 1:1000 ДАТУМ: ДЕКЕМВРИ, 2022 МЕСТО: СКОПЈЕ
ОДГОВОРЕН ПЛАНЕР: Андреј Лазаров, дипл. инж. арх. СОРАБОТНИК: Кристина Делева, м-р. инж. арх.	ПРИЛОГ: СИТУАЦИЈА		РЕДЕН БРОЈ: 01

ПРЕСЕК 2-2

УРБАНИСТИЧКИ ПРОЕКТ
ВОН ОПФАТ НА УРБАНИСТИЧКИ ПЛАН ЗА ГПЗ СО НАМЕНА Е-1.13 - ГРАДБИ ЗА ПРОИЗВОДСТВО НА ЕЛЕКТРИЧНА ЕНЕРГИЈА ОД ОБНОВЛИВИ ИЗВОРИ - ФОТОВОЛТАИЧНА ЕЛЕКТРАНА СО КАПАЦИТЕТ ПОГОЛЕМ ОД 1 MW, КО СУШИЦА, ОПШТИНА НОВО СЕЛО

M=1:100

ДОМАЌЕН ИНВЕСТИТОР: ДОО ЕЛЕКТРО ЕНЕРГО ЕНЕРГИЈА ЕКСПОРТ ДОО увоз - извоз, ул. Ѓорче Петров бр.1, 1000 Скопје	ИМЕ НА УРБАНИСТИЧКИОТ ПРОЕКТ: УРБАНИСТИЧКИ ПРОЕКТ ВОН ОПФАТ НА УРБАНИСТИЧКИ ПЛАН ЗА ГПЗ СО НАМЕНА Е-1.13 - ГРАДБИ ЗА ПРОИЗВОДСТВО НА ЕЛЕКТРИЧНА ЕНЕРГИЈА ОД ОБНОВЛИВИ ИЗВОРИ - ФОТОВОЛТАИЧНА ЕЛЕКТРАНА СО КАПАЦИТЕТ ПОГОЛЕМ ОД 1 MW, КО СУШИЦА, ОПШТИНА НОВО СЕЛО	КОНТРОЛЕН ИНЖИНЕР: Ивана Ристовска, дипл. инж. арх.	ИНВЕСТИТОР: ДОО ЕЛЕКТРО ЕНЕРГО ЕНЕРГИЈА ЕКСПОРТ ДОО увоз - извоз
ВРСКА СО ПРОСТОРОТ: ГПЗ - Скопје 19-03.2018бр.1		ОДГОВОРЕН УРБАНИСТ: Ивана Ристовска, дипл. инж. арх.	ДИЗАЈНЕР: Ивана Ристовска, дипл. инж. арх.
ОДГОВОРЕН ПРОЕКТАНТ: Ивана Ристовска, дипл. инж. арх.	Проект: ПРЕСЕЦИ НИЗ ТЕРЕН		ДАТУМ: ДЕКЕМВРИ 2021
СОРАБОТНИЦИ: Ивана Ристовска, дипл. инж. арх.			ФАЗА: ПРОЕКТ ЗА ГРАДЕЊЕ
			Работен број: 02

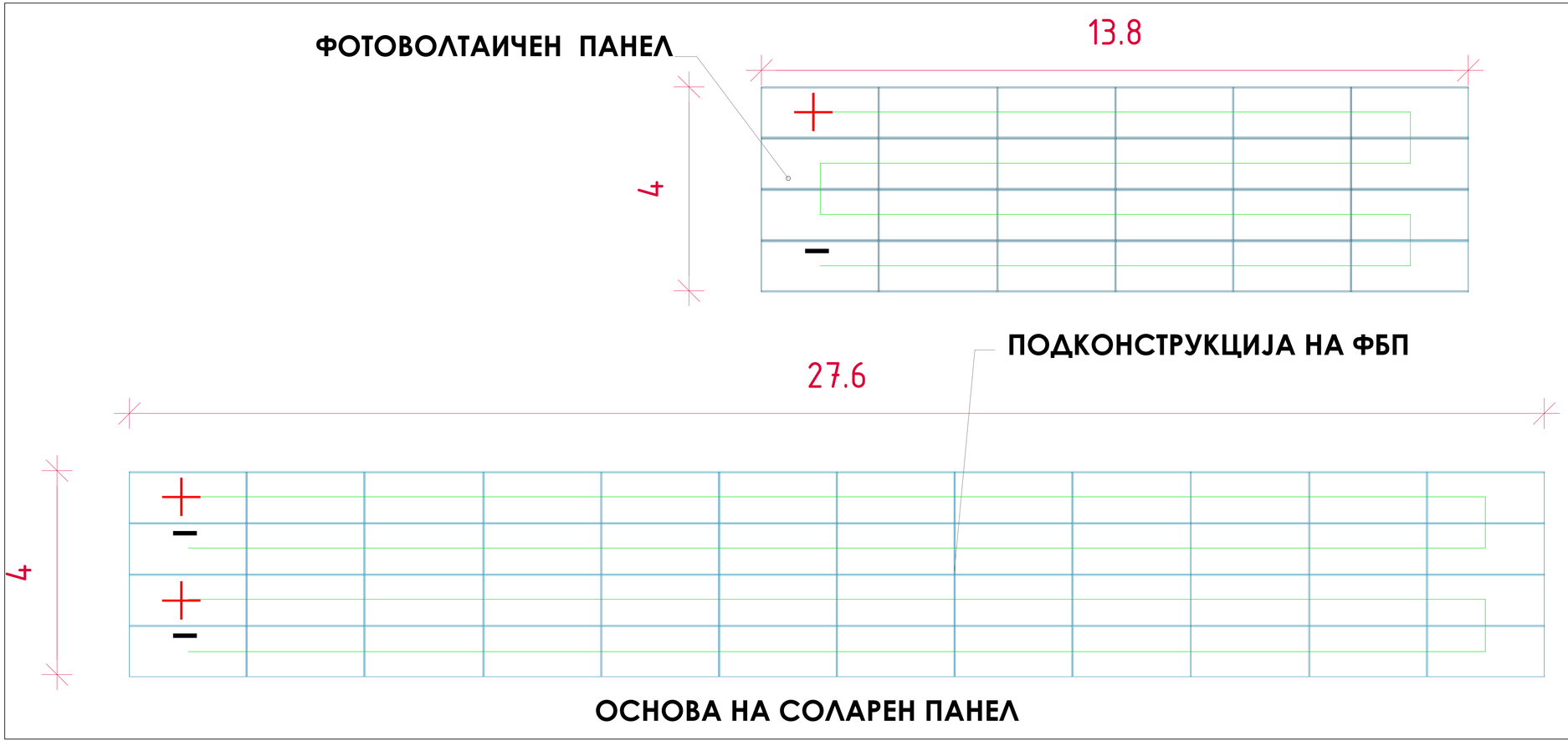

УРБАНИСТИЧКИ ПРОЕКТ
ВОН ОПФАТ НА УРБАНИСТИЧКИ ПЛАН ЗА ГП2
СО НАМЕНА Е-1.13 - ГРАДБИ ЗА ПРОИЗВОДСТВО
НА ЕЛЕКТРИЧНА ЕНЕРГИЈА ОД ОБНОВЛИВИ
ИЗВОРИ - ФОТОВОЛТАИЧНА ЕЛЕКТРАНА СО
КАПАЦИТЕТ ПОГОЛЕМ ОД 1 MW, КО СУШИЦА,
ОПШТИНА НОВО СЕЛО

M=1:50

ПЛАНЕРСКА ФИРМА: Друштво за производство, градежништво, трговија и услуги **"ЕВРО - ДЕКОР" ДОО увоз - извоз** "СКРИДСКА" БР. 82, КОЧАНИ **УПРАВИТЕЛ:** Андреј Лазаров **БРОЈ НА ЛИЦЕНЦА:** 101 (од 19.03.2018г.)	**НАЗИВ НА УРБАНИСТИЧКИ ПРОЕКТ:** ИДЕЕН ПРОЕКТ ИЗГРАДБА НА ФОТОНАПОНСКА ЦЕНТРАЛА СО ИНСТАЛИРАНА МОЌНОСТ ОД 2000 KW, КО СУШИЦА, НОВО СЕЛО	**КАТАСТАРСКА ОПШТИНА:** КО СУШИЦА **АДМИНИСТРАТИВНА ОПШТИНА:** ОПШТИНА НОВО СЕЛО **ОДОБРУВАЧ:** МИНИСТЕРСТВО ЗА ТРАНСПОРТ И ВРСКИ	**ТЕХНИЧКИ БРОЈ:** 04 - 09 / 2022 **РАЗМЕР:** 1:1000 **ДАТУМ:** ДЕКЕМВРИ, 2022 **МЕСТО:** СКОПЈЕ
ОДГОВОРЕН ПЛАНЕР: Андреј Лазаров, дипл. инж. арх. **СОРАБОТНИК:** Кристина Делева, м-р. инж. арх.	**Прилог:** КАРАКТЕРИСТИЧНА ОСНОВА		**РЕДЕН БРОЈ:** 03

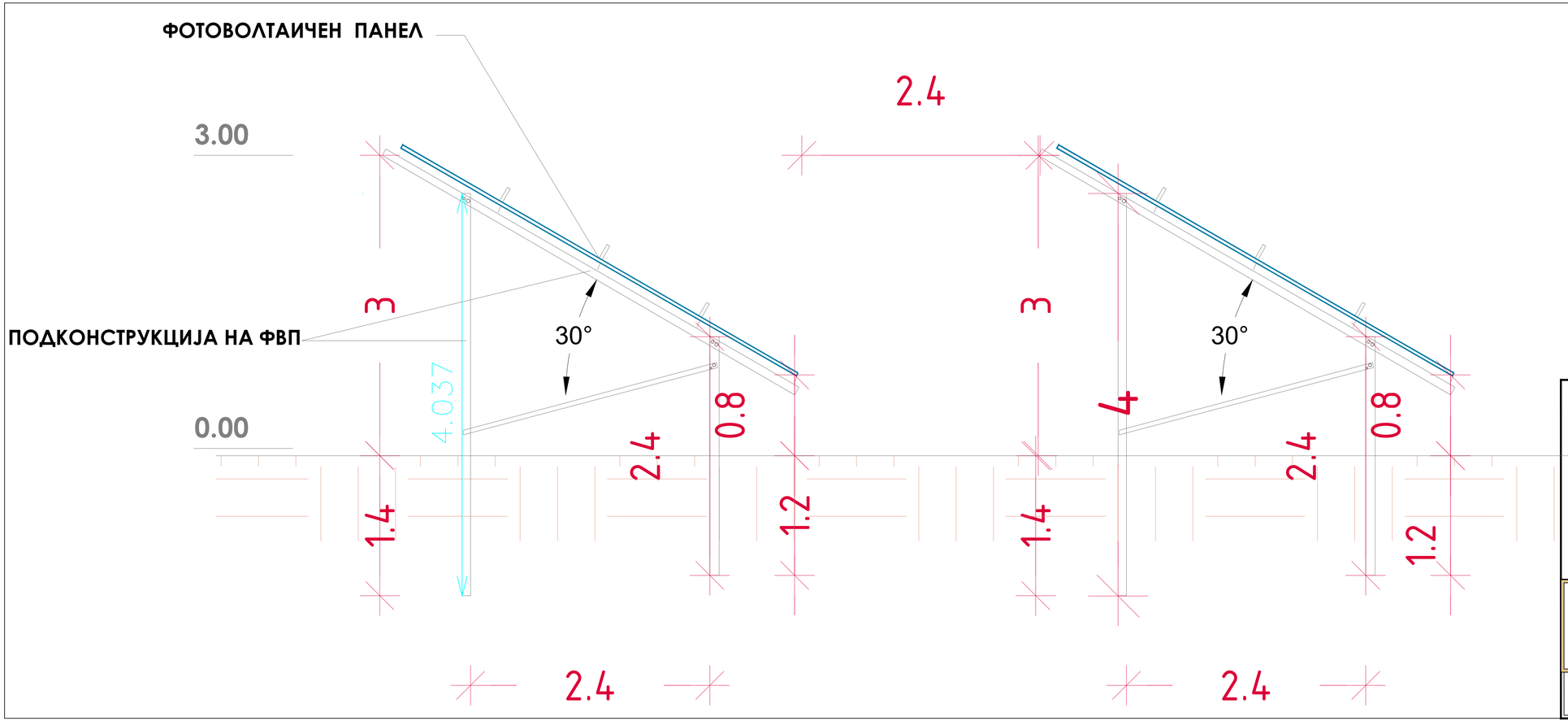

УРБАНИСТИЧКИ ПРОЕКТ
ВОН ОПФАТ НА УРБАНИСТИЧКИ ПЛАН ЗА ГП2
СО НАМЕНА Е-1.13 - ГРАДБИ ЗА ПРОИЗВОДСТВО
НА ЕЛЕКТРИЧНА ЕНЕРГИЈА ОД ОБНОВЛИВИ
ИЗВОРИ - ФОТОВОЛТАИЧНА ЕЛЕКТРАНА СО
КАПАЦИТЕТ ПОГОЛЕМ ОД 1 MW, КО СУШИЦА,
ОПШТИНА НОВО СЕЛО

M=1:25

ПЛАНЕРСКА ФИРМА: Друштво за производство, градежништво, трговија и услуги "ЕВРО - ДЕКОР" ДОО увоз - извоз "ОХРИДСКА" БР. 82, КОЧАНИ УПРАВИТЕЛ: Андреј Лазаров БРОЈ НА ЛИЦЕНЦА: 101 (од 19.03.2018г.)	НАЗИВ НА УРБАНИСТИЧКИ ПРОЕКТ: ИДЕЕН ПРОЕКТ ИЗГРАДБА НА ФОТОНАПОНСКА ЦЕНТРАЛА СО ИНСТАЛИРАНА МОЌНОСТ ОД 2000 KW, КО СУШИЦА, НОВО СЕЛО	КАТАСТАРСКА ОПШТИНА: КО СУШИЦА АДМИНИСТРАТИВНА ОПШТИНА: ОПШТИНА НОВО СЕЛО ОДОБРУВАЧ: МИНИСТЕРСТВО ЗА ТРАНСПОРТ И ВРСКИ	ТЕХНИЧКИ БРОЈ: 04 - 09 / 2022 РАЗМЕР: 1:1000 ДАТУМ: ДЕКЕМВРИ, 2022 МЕСТО: СКОПЈЕ
ОДГОВОРЕН ПЛАНЕР: Андреј Лазаров, дипл. инж. арх. СОРАБОТНИК: Кристина Делева, м-р. инж. арх.	Прилог: КАРАКТЕРИСТИЧЕН ДЕТАЉ		РЕДЕН БРОЈ: 04